

Адрес: г. Сочи, ЖК "Фрукты", ул. Акаций, д.34, корп. 2/1, кв.130



Дизайнер: Абдеева Д.Н.  
+7(909)-137-28-19  
ds\_darina@mail.ru

# Дизайн-проект интерьера

Лист	Наименование	Примечание
1	Содержание проекта	
2	Обмерный план помещения	
3	План перепланировки с экспликацией помещений (план сносимых перегородок)	
4	План перепланировки с экспликацией помещений (план возводимых перегородок)	
5	План расстановки мебели	
6	План расстановки сантехнического оборудования	
7	План полов с указанием типа покрытий	
8	Конструктивная схема стыка разных напольных покрытий	
9	План теплых полов	
10	План потолков	
11	План расположения светильников	
12	План расположения выключателей	
13	План расположения розеток	
14	Примечание по плану расположения розеток	
15	План размещения, открывания дверей, оформление окон	
16	План расположения радиаторов	
17	План кондиционирования	
18	План разверток стен	
19	Развертки по стенам помещения с указанием отделочных материалов. Прихожая/Гостиная/Кухня	
20	Развертки по стенам помещения с указанием отделочных материалов. Прихожая/Гостиная/Кухня	
21	Развертки по стенам помещения с указанием отделочных материалов. Спальня	
22	Развертки по стенам помещения с указанием отделочных материалов. Гардеробная комната	
23	Развертки по стенам помещения с указанием отделочных материалов. Лоджия	
24	Развертки по стенам помещения с указанием отделочных материалов. СЧ	
25	3d визуализация. Прихожая/Гостиная/Кухня	
26	3d визуализация. Прихожая/Гостиная/Кухня	
27	3d визуализация. Прихожая/Гостиная/Кухня	
28	3d визуализация. Прихожая/Гостиная/Кухня	

Лист	Наименование	Примечание
29	3d визуализация. Спальня	
30	3d визуализация. Спальня	
31	3d визуализация. Спальня	
32	3d визуализация. Гардеробная комната	
33	3d визуализация. СЧ	
34	3d визуализация. СЧ	
35	Спецификации отделочных материалов	
36	Спецификации светильников и электрооборудования	
37	Спецификации мебели, сантехники, дверей	

## Общие указания:

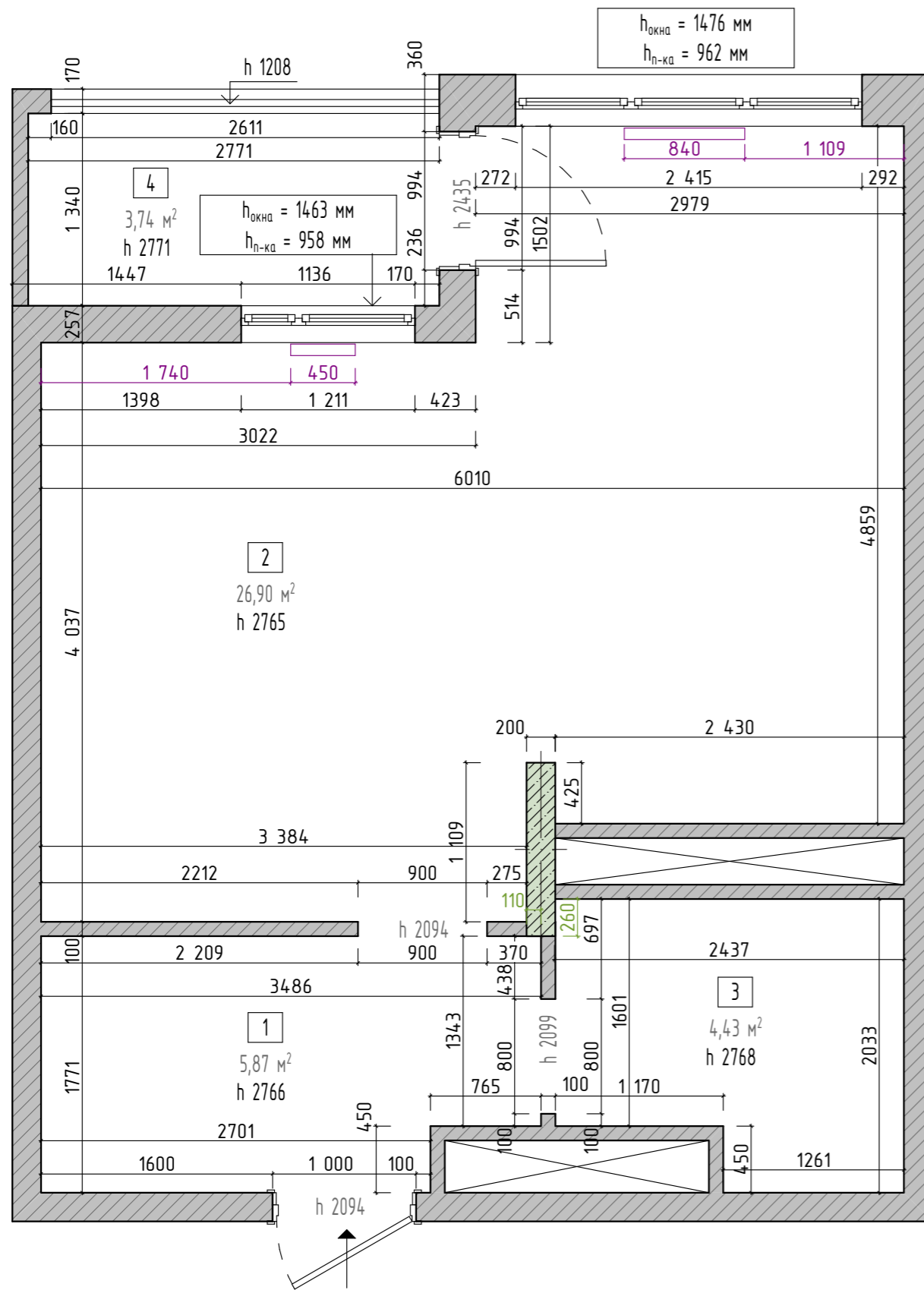

1. Данный проект является эскизным решением планировки и декоративной отделки помещений квартиры.
2. Дизайн проект отделки помещений разработан на основании задания на проектирование, выданного заказчиком.
3. Обязательно проверять соотношение проектных размеров по месту.  
При явных расхождениях решать проблему с дизайнером.
4. Отделочные материалы и элементы интерьера могут заменяться, что требует согласования с дизайнером и заказчиком.
5. Цвета отделочных материалов в проекте могут отличаться от реальных, т.к. цветопередача компьютера и печати искажается. При выборе лако-красочных материалов делать выкрасы или приглашать дизайнера на колеровку.
6. Все неучтенные моменты решаются в рабочем порядке при соблюдении технологических методов

Содержание проекта	Дизайнер: Авдеева Д.Н.	М 1:40		Л 1
--------------------	------------------------	--------	---	-----

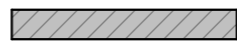

## Экспликация помещений

№	Помещение	Площадь, м <sup>2</sup>
1	Прихожая	5,87
2	Комната	26,90
3	СЧ	4,43
4	Лоджия	3,74
Общая площадь (до перепланировки)		40,94

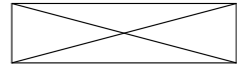
-  - Монолит в перегородках
-  - Существующие стены/перегородки
-  - Радиатор настенный - 2 шт
-  - Трубы коммуникаций

### Примечание:

- площади помещений указаны без учета перегородок
- высоты указаны до существующего потолка
- замеры сделаны на этапе черновых работ
- присутствует допустимая погрешность в замерах
- высота потолка указана от черного пола

Обмерочный план помещения

Дизайнер: Авдеева Д.Н.

М 1:40



Л 2

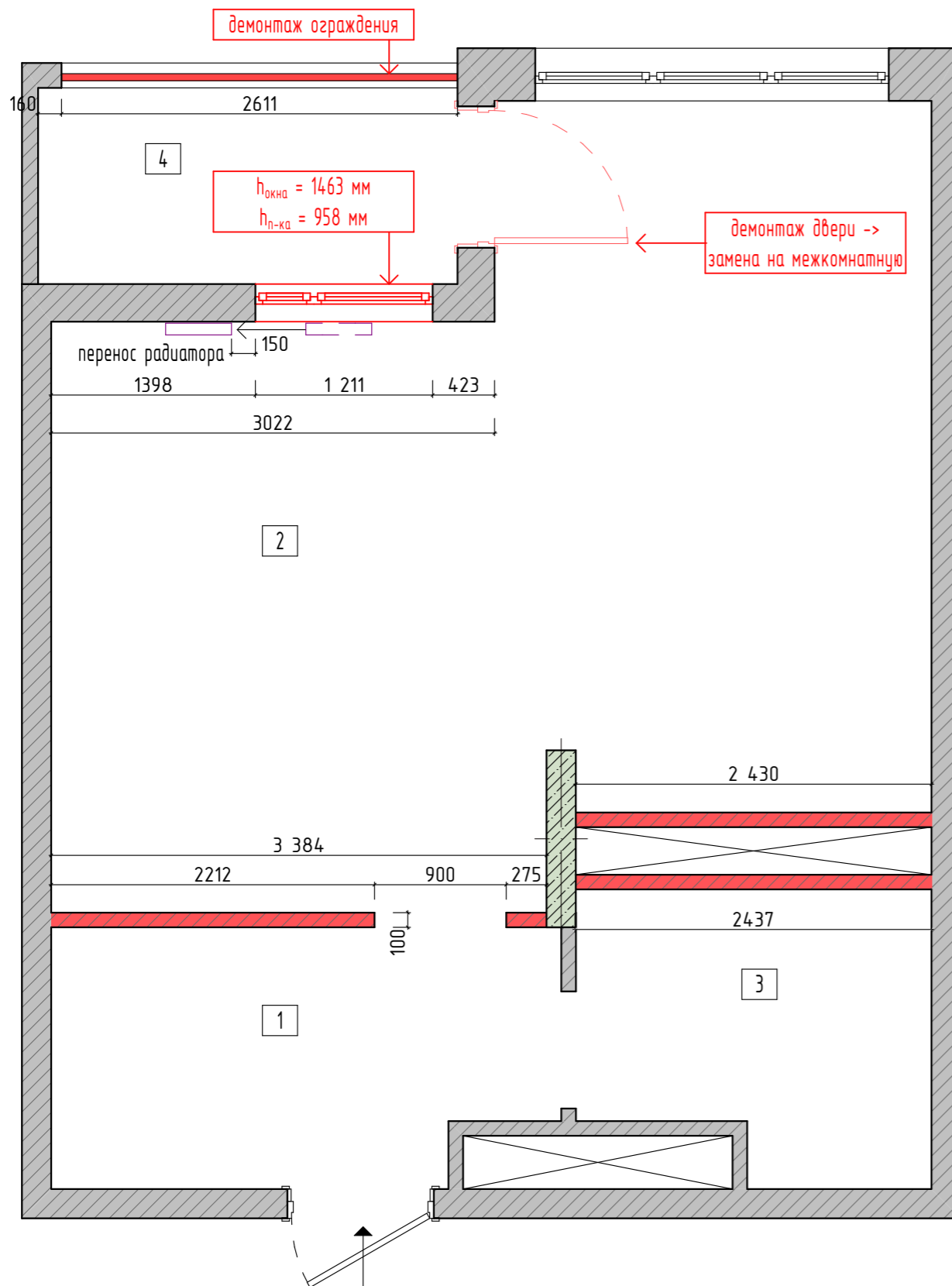

## Экспликация помещений

№	Помещение	Площадь, м <sup>2</sup>
1	Прихожая	5,87
2	Комната	26,90
3	СЧ	4,43
4	Лоджия	3,74
Общая площадь (до перепланировки)		40,94

 - Существующие стены/перегородки

 - Сносимые перегородки

### Примечания:

- размеры уточнить по месту
- площади помещений указаны без учета площадей перегородок
- за отметку 0.000 принят уровень чистого пола

### Перечень выполнения работ:

- демонтаж перегородок
- демонтаж окна и подоконника
- перенос радиатора
- демонтаж ограждения
- демонтаж двери лоджии

План перепланировки с экспликацией помещений (план сносимых перегородок)

Дизайнер: Авдеева Д.Н.

М 1:40



Л 3

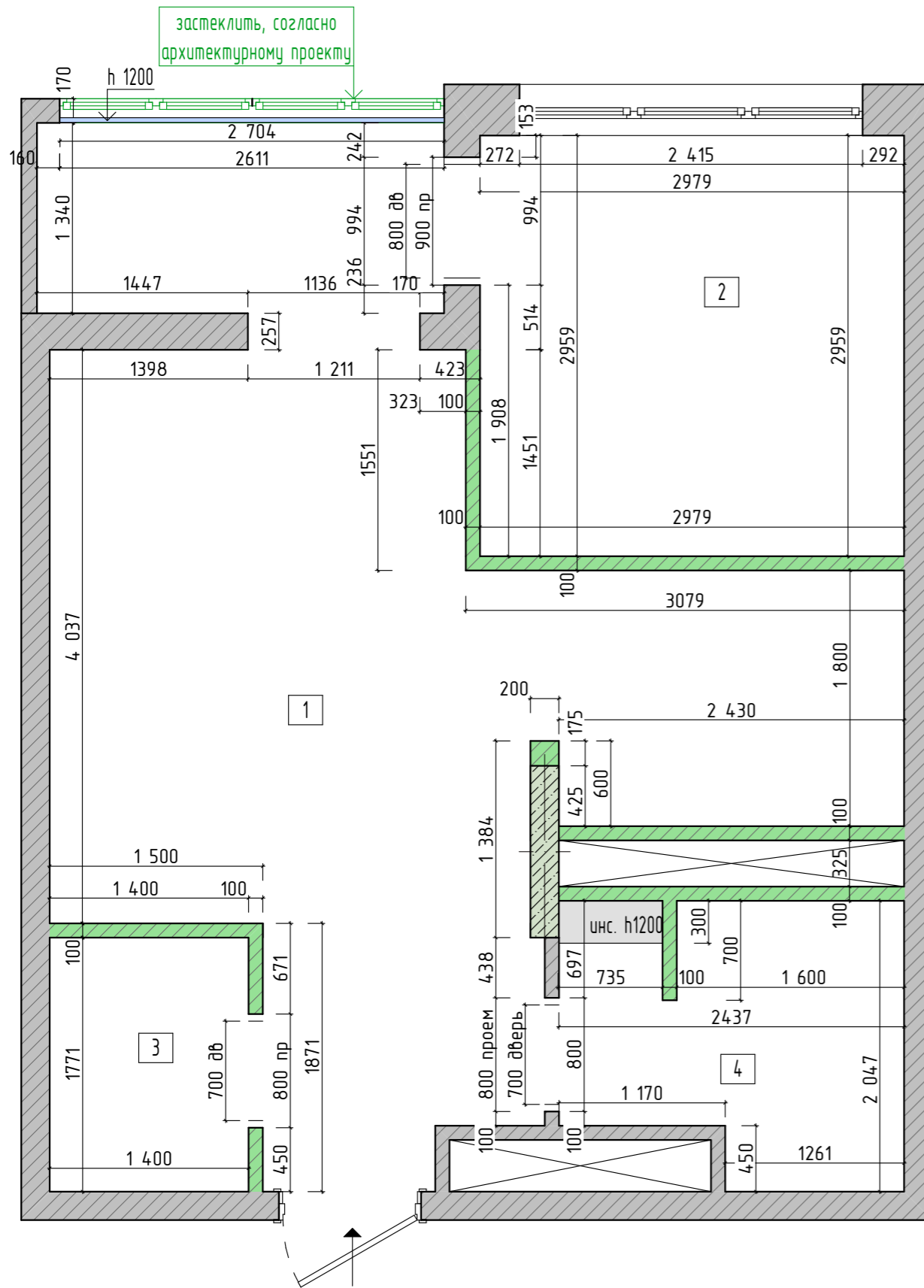





## Экспликация помещений

№	Помещение	Площадь, м <sup>2</sup>
1	Прихожая/Гостиная/Кухня	25,10
2	Спальня	8,84
3	Гардеробная комната	2,56
4	СУ	4,43
Общая площадь (до перепланировки)		40,94
Общая площадь (после перепланировки)		40,93

Перечень выполнения работ:

- возведение перегородок и коробов
- остекление лоджии
- утепление лоджии

-  - Существующие стены/перегородки
-  - Возводимые перегородки, газоблок (100)
-  - ГВЛ короб
-  - Установка окон
-  - Металлическое ограждение

## Примечания:

- размеры уточнить по месту
- площади помещений указаны без учета площадей перегородок
- за отметку 0.000 принят уровень чистого пола
- выровнять все существующие стены, оконные откосы и существующие проемы
- выравнивание углов стен сделать под 90°
- установить ревизионные люки скрытого монтажа под отделку для обслуживания стояков с коммуникациями; расположение и размеры люков уточнить по месту
- на плане указаны размеры проемов
- предусмотреть по необходимости усиление в перегородках для подвесной мебели и ТВ
- толщина перегородки указана в чистовом виде (100 мм), в черновом (80 мм)

План перепланировки с экспликацией помещений (план возводимых перегородок)

Дизайнер: Авдеева Д.Н.

М 1:40



Л 4

## Экспликация помещений

№	Помещение	Площадь, м <sup>2</sup>
1	Прихожая/Гостиная/Кухня	25,10
2	Спальня	8,84
3	Гардеробная комната	2,56
4	СУ	4,43
Общая площадь (до перепланировки)		40,94
Общая площадь (после перепланировки)		40,93

### Примечание:

- данный лист смотреть совместно с графическим материалом - визуализацией помещений
- перед производством работ и заказом мебели измерить фактические габариты подготовленных конструкций (вызвать замерщика мебели)
- все размеры кухонных модулей и встроенных шкафов уточнять фирмой-производителем после обмера объекта
- учитывать погрешность в размерах мебели с учетом того, что мебель в проекте в классическом стиле

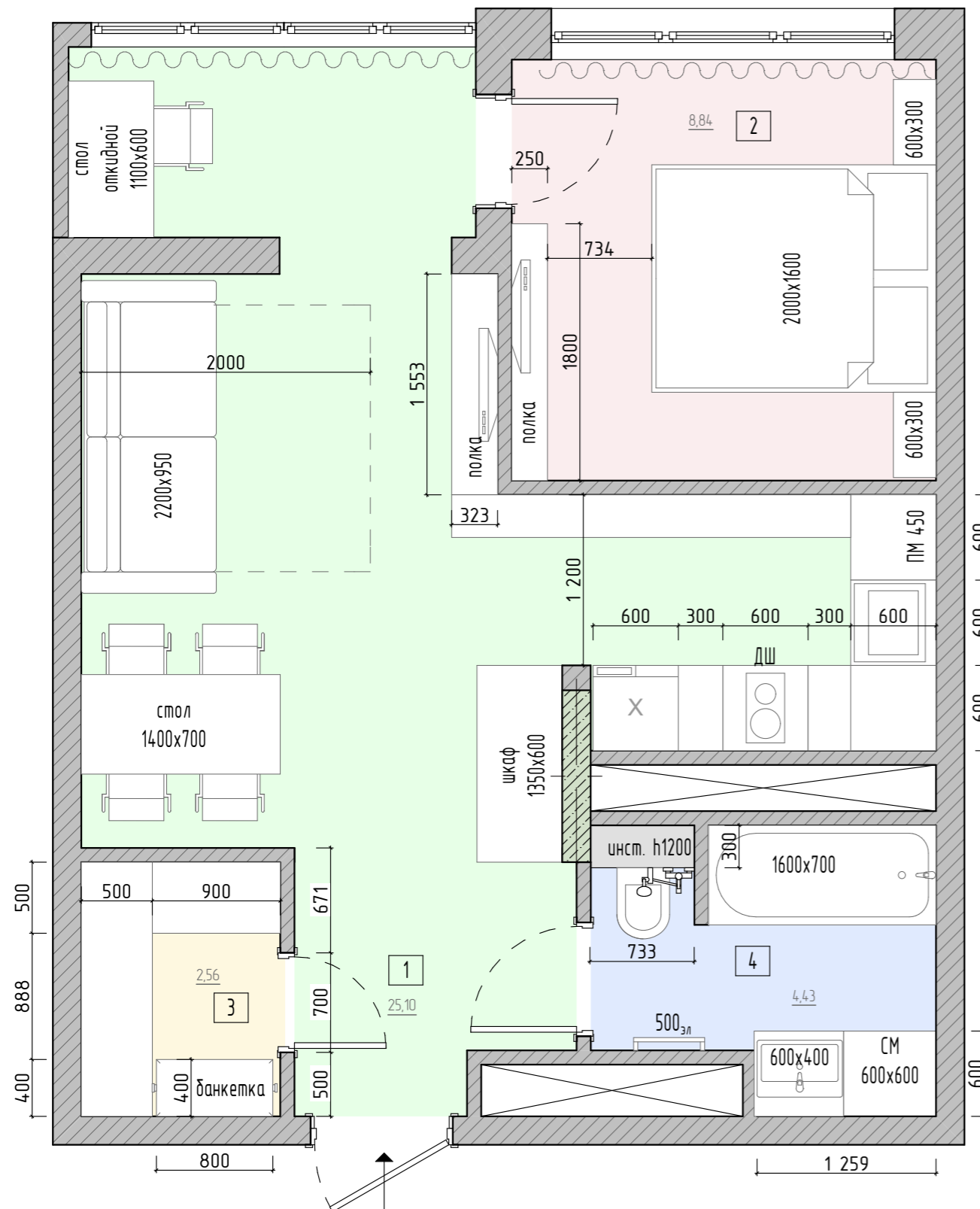

План расстановки мебели.

Дизайнер: Авдеева Д.Н.

М 1:40



Л 5

## Экспликация помещений

№	Помещение	Площадь, м <sup>2</sup>
1	Прихожая/Гостиная/Кухня	25,10
2	Спальня	8,84
3	Гардеробная комната	2,56
4	СУ	4,43
Общая площадь (до перепланировки)		40,94
Общая площадь (после перепланировки)		40,93

- - Вода холодная
- - Вода горячая
- - Канализация
- - Датчик протечки - 7 шт
- - Блок датчиков протечки воды - 1 шт

### Примечание:

- все размеры уточнить по месту
- точное местоположение стояков определить на месте
- привязки вывода коммуникаций уточнить после окончательного подбора сантехнического оборудования
- монтаж сантехнического оборудования производить в соответствии с инструкциями к изделиям
- для слива унитаза использовать трубу не менее 100мм, для остальных не менее 50 мм
- рекомендуемый уклон канализационных труб: для труб диаметром 50 мм - 0,03 (3 см на 1 п.м. трубы), для труб диаметром 100 мм - 0,02 (2 см на 1 п.м. трубы)
- установить ревизионные люки скрытого монтажа под отделку для обслуживания стояков с коммуникациями; расположение и размеры люков уточнить по месту
- предусмотреть фильтры для очистки водопроводной воды на магистрали водопровода
- полотенцесушитель электрический
- расположение слива трапа уточнить наместе
- блок вывода питания для датчиков вывести в шкаф над инсталляцией
- счетчики воды установить в шкаф над инсталляцией

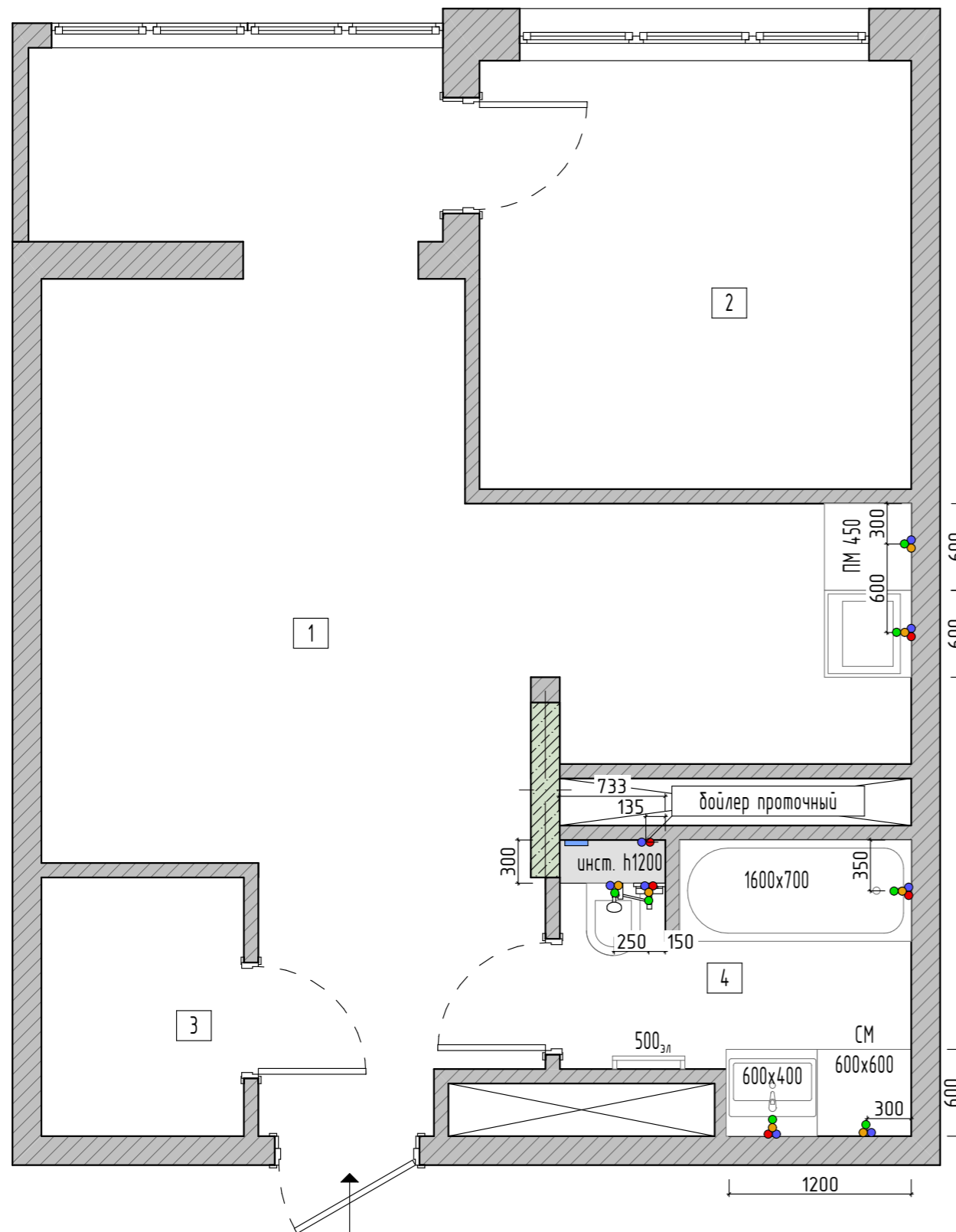

План расстановки сантехнического оборудования

Дизайнер: Авдеева Д.Н.



М 1:40



Л 6

## Экспликация помещений

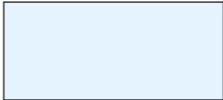
№	Помещение	Площадь, м <sup>2</sup>
1	Прихожая/Гостиная/Кухня	25,10
2	Спальня	8,84
3	Гардеробная комната	2,56
4	СУ	4,43
Общая площадь (до перепланировки)		40,94
Общая площадь (после перепланировки)		40,93

-  - Керамогранит EMPIRE CALACATTA DIAMOND 80x80 Lapp - S<sub>общ</sub> - 3,1 м<sup>2</sup>
-  - Керамогранит Abstract Silver lap 60\*120 - S<sub>общ</sub> - 36,8 м<sup>2</sup>
-  - Начало укладки

### Примечания:

- за отметку 0.000 принять уровень чистого пола (верха напольного покрытия)
- стыки соединения керамогранита и ламината делать без порошков
- стык различных покрытий заполнить пробковым герметиком
- при укладке ламината предусматривать зазоры у стены не менее 10 мм
- отметки верха напольного покрытия по всему дому должны быть выполнены в одном уровне (без перепадов), с учетом выравнивания уровня пола
- стык покрытий, попадающих в дверной проем предусмотреть под толщиной дверного проема
- количество материала указано без учета запаса (стандартный запас 10%)
- направление укладки покрытий уточнить на месте
- расположение плинтусов смотреть на развертках стен
- высоту стяжки пола определить на месте
- плинтус скрытого монтажа, монтировать на этапе черновых работ

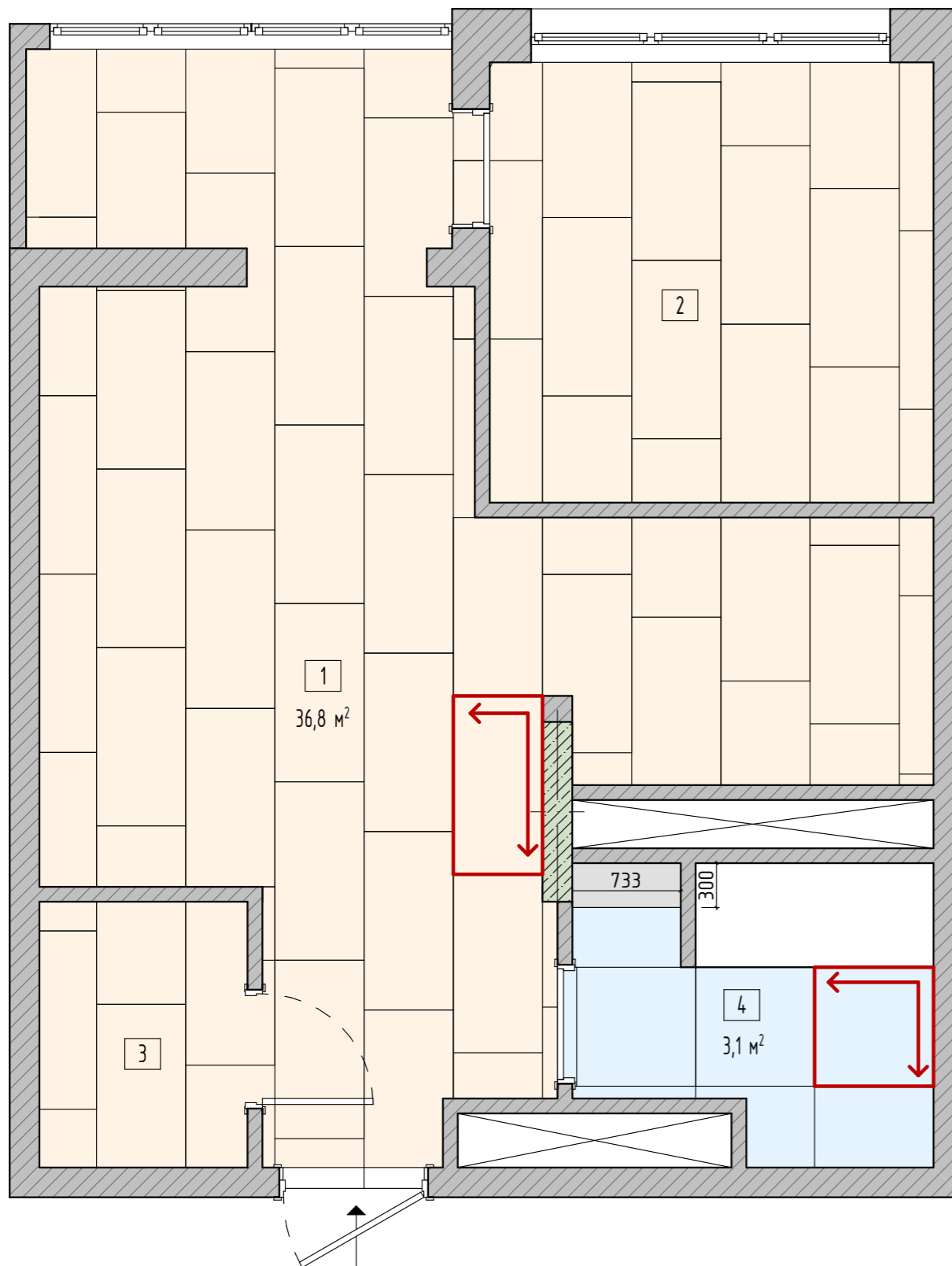

План полов с указанием типа покрытий

Дизайнер: Авдеева Д.Н.

М 1:40



Л 7



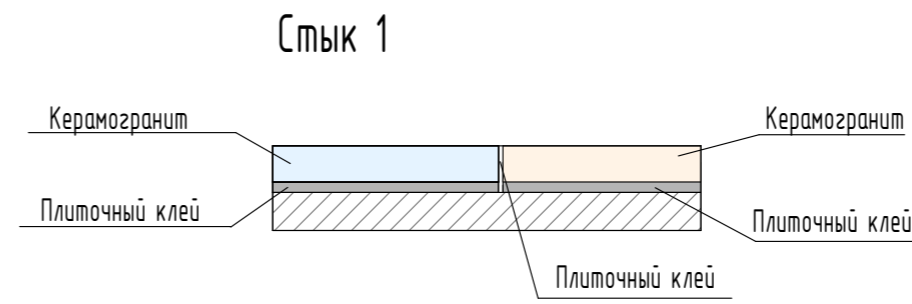
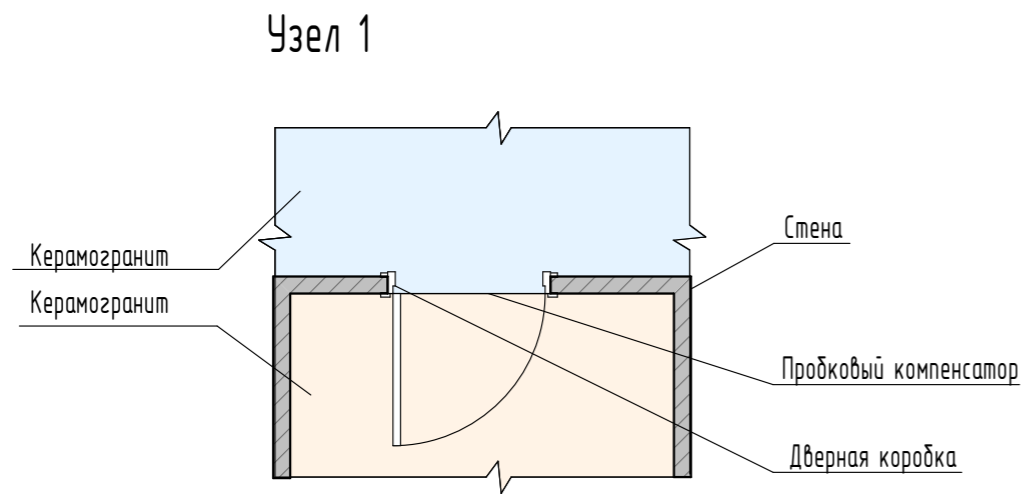

Установка скрытого плинтуса

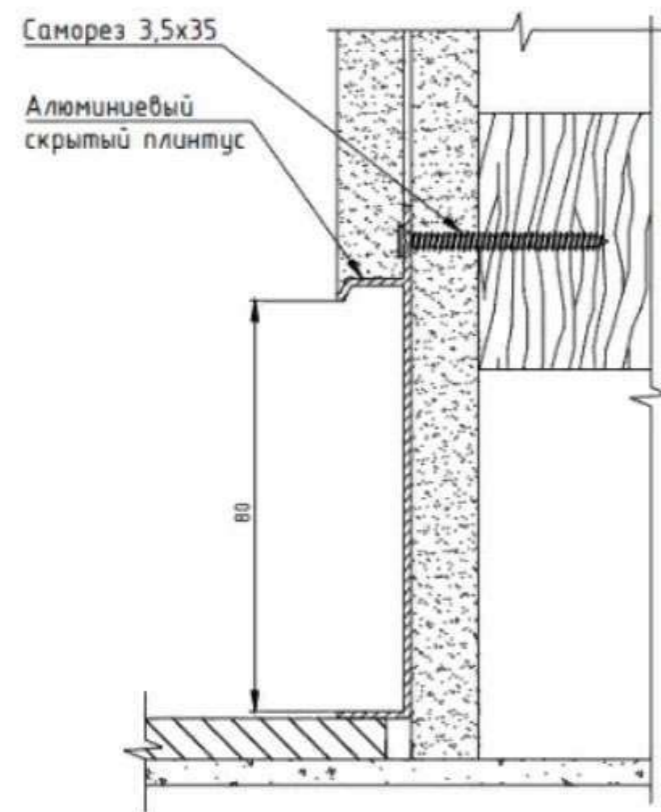

Конструктивная схема стыка разных напольных покрытий

Дизайнер: Авдеева Д.Н.

М 1:40



Л 8

## Экспликация помещений

№	Помещение	Площадь, м <sup>2</sup>
1	Прихожая/Гостиная/Кухня	25,10
2	Спальня	8,84
3	Гардеробная комната	2,56
4	СУ	4,43
Общая площадь (до перепланировки)		40,94
Общая площадь (после перепланировки)		40,93



- Теплый пол (электрический), -  $S_{\text{общ}} = 21,2 \text{ м}^2$



- Терморегулятор теплого пола - 5 шт



- Привязка терморегулятора к зонам теплого пола

### Указания:

- монтаж теплых полов выполнить перед финишной стяжкой бетонного пола
- в местах, где плитка/керамогранит, монтаж теплых полов выполнить перед укладкой плитки
- размеры уточнить на месте
- h терморегуляторов 900 мм от уровня чистого пола

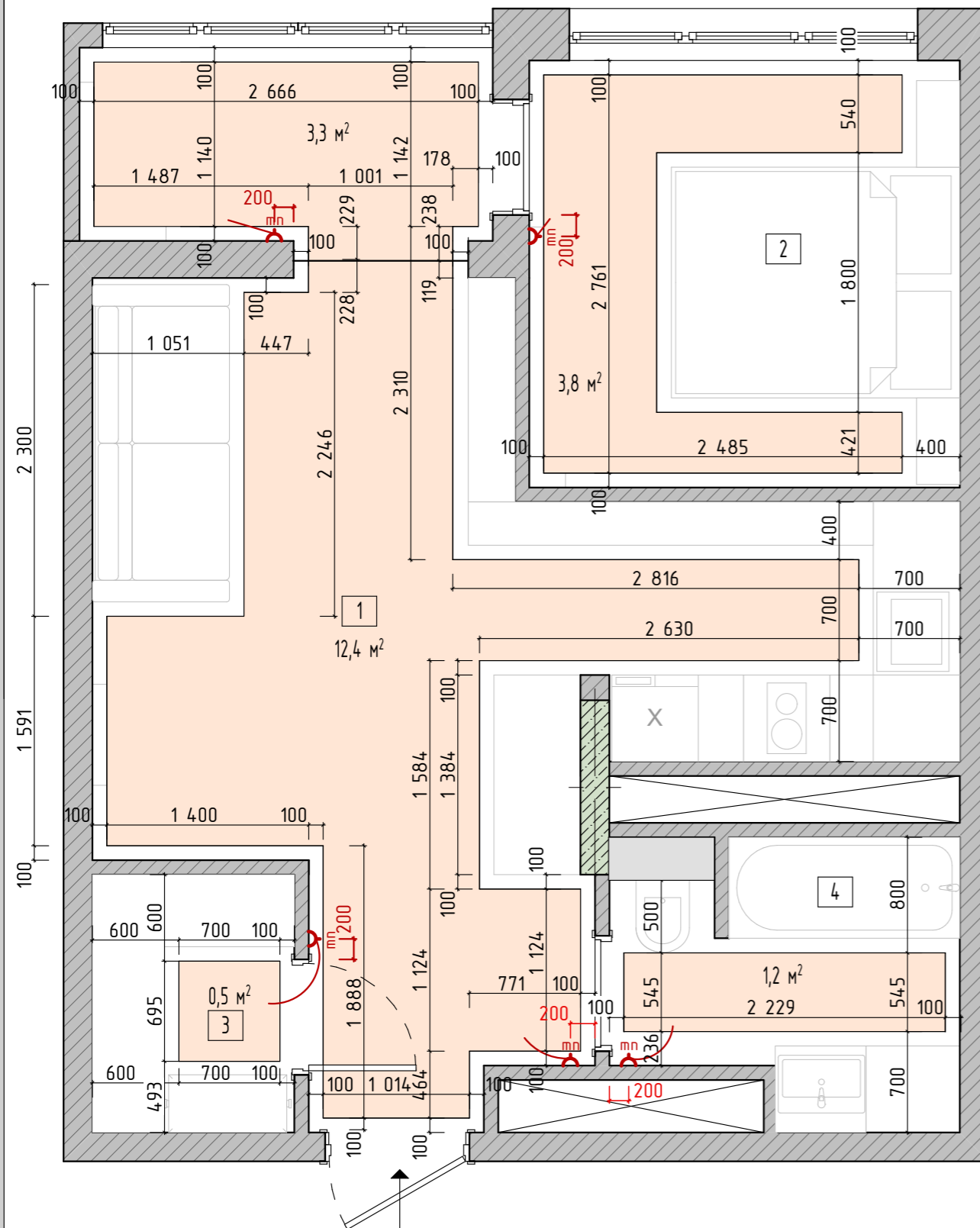

План теплых полов

Дизайнер: Авдеева Д.Н.

М 1:40



Л 9

## Экспликация помещений

№	Помещение	Площадь, м <sup>2</sup>
1	Прихожая/Гостиная/Кухня	25,10
2	Спальня	8,84
3	Гардеробная комната	2,56
4	СУ	4,43
Общая площадь (до перепланировки)		40,94
Общая площадь (после перепланировки)		40,93

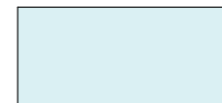

- Потолок натяжной белый, матовый, h = 100 мм - S<sub>общ</sub> = 39,1 м<sup>2</sup>

### Примечания:

- за отметку 0.000 принять уровень чистого потолка (существующего)
- высоту потолка уточнить по месту после выполнения черновых отделочных работ
- размеры являются ориентировочными и требуют уточнения по месту после выполнения черновых отделочных работ
- места стыка потолка с мебелью согласовывать с изготовителем мебели
- высоту уровней потолка отсчитывать от существующей ж/б плиты перекрытия
- количество материалов указано без учета запаса (стандартный запас 10%)
- карнизы потолочные 2х-рядовые (тюль, портьер)

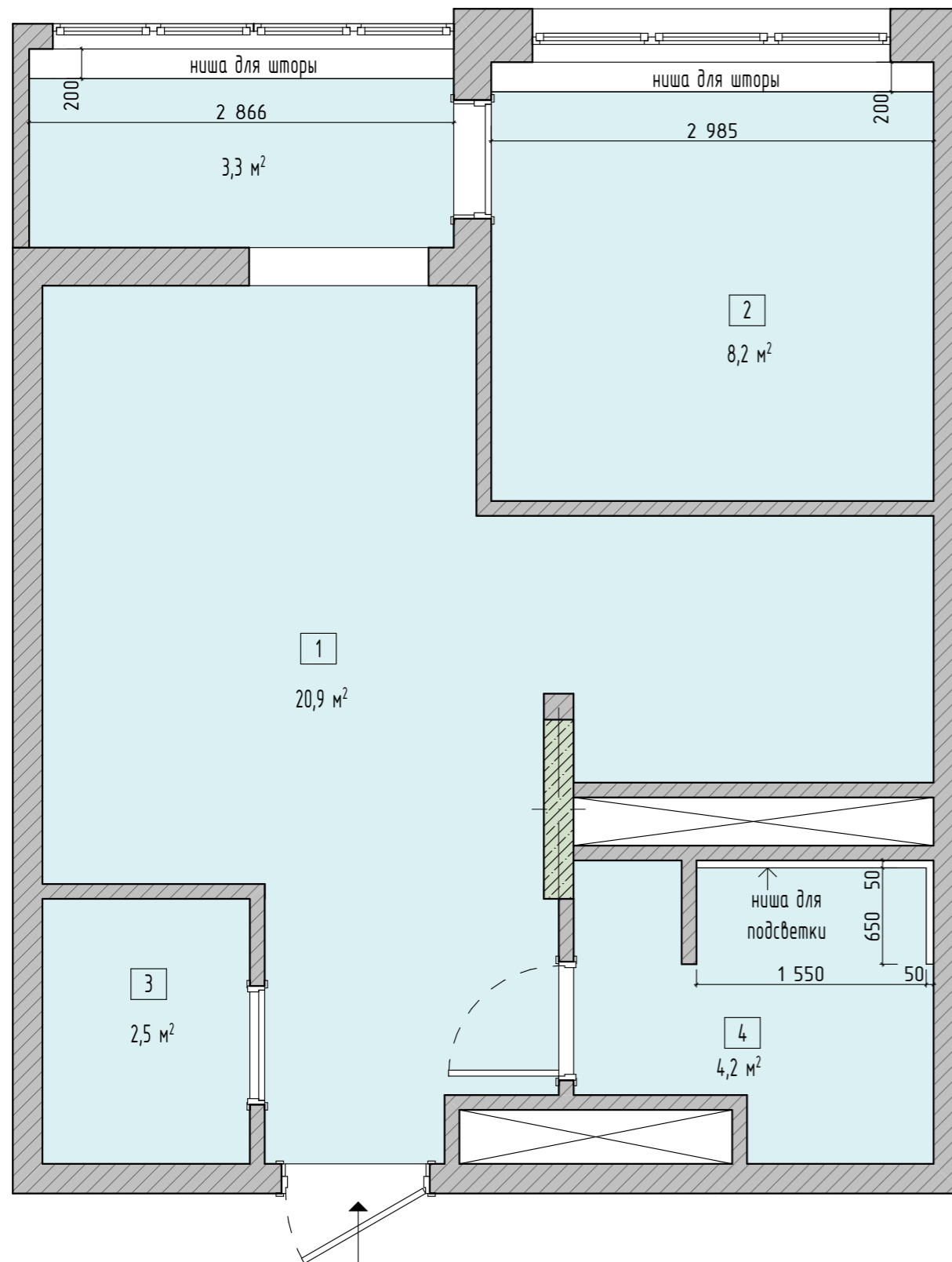

План потолков

Дизайнер: Авдеева Д.Н.

М 1:40



Л 10

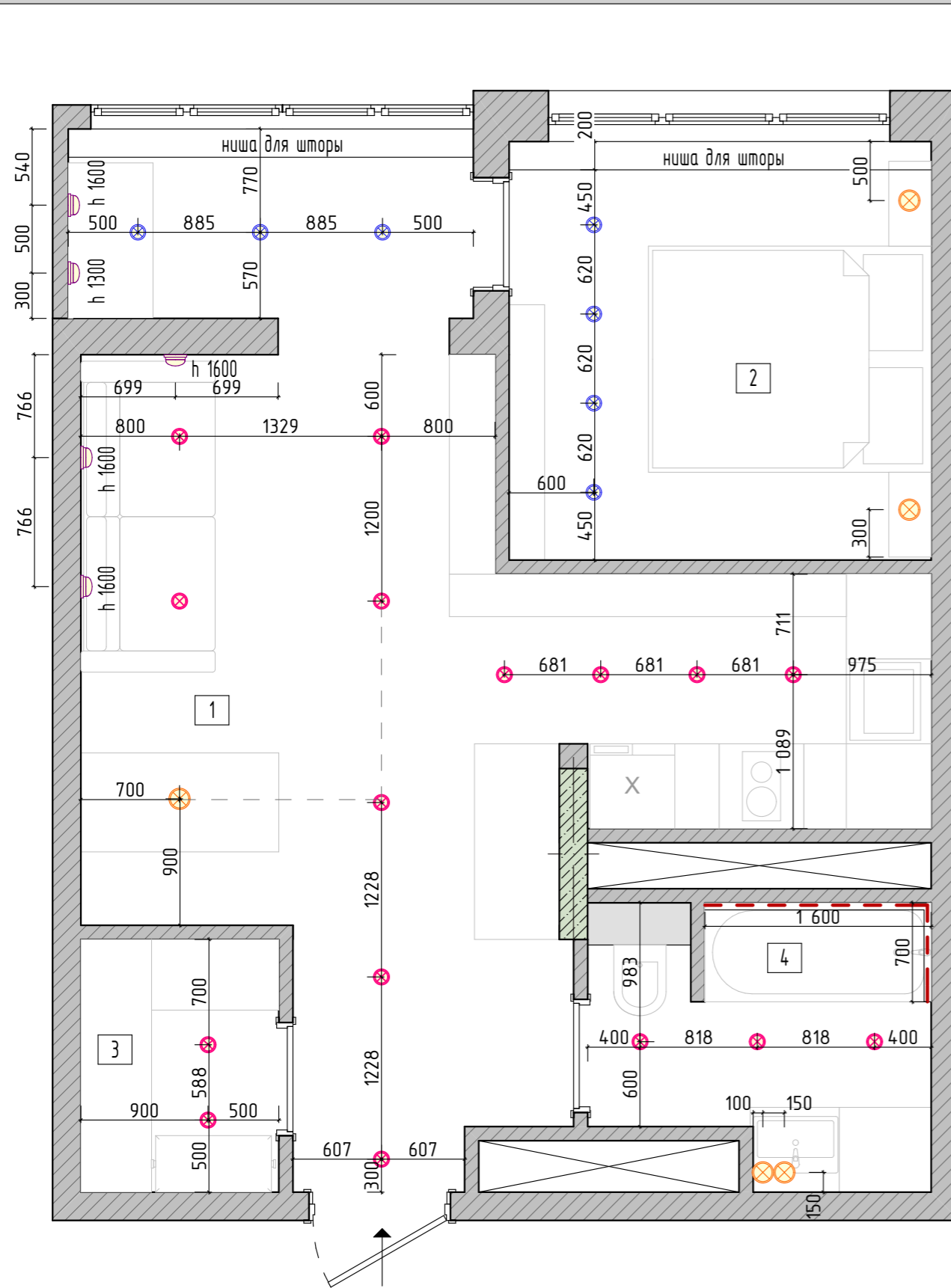

## Экспликация помещений

№	Помещение	Площадь, м <sup>2</sup>
1	Прихожая/Гостиная/Кухня	25,10
2	Спальня	8,84
3	Гардеробная комната	2,56
4	СУ	4,43
Общая площадь (до перепланировки)		40,94
Общая площадь (после перепланировки)		40,93

- Светильник накладной "стакан" - 7 шт
- Светильник подветной - 5 шт
- Светильник встраиваемый "точки" - 16 шт
- Светильник настенный - 5 шт
- RGB светодиодная лента - 1,3 м.п.
- Вспомогательная линия

### Примечание:

- внешний вид всех осветительных приборов см. на визуализации.
- данные размеры являются ориентировочными и уточняются по месту
- подсветку для подвесного кухонного шкафа выполнить в накладном алюминиевом профиле с экраном, точный размер уточнить по месту
- данный лист смотреть совместно с планом расположения выключателей, а так же с планом потолка

План расположения светильников

Дизайнер: Авдеева Д.Н.



М 1:40



Л 11

## Экспликация помещений

№	Помещение	Площадь, м <sup>2</sup>
1	Прихожая/Гостиная/Кухня	25,10
2	Спальня	8,84
3	Гардеробная комната	2,56
4	СУ	4,43
Общая площадь (до перепланировки)		40,94
Общая площадь (после перепланировки)		40,93

-  - Проходной выключатель 1но-клавишный - 3 шт
-  - Выключатель 1но-клавишный - 9 шт
-  - Выключатель 2х-клавишный - 2 шт

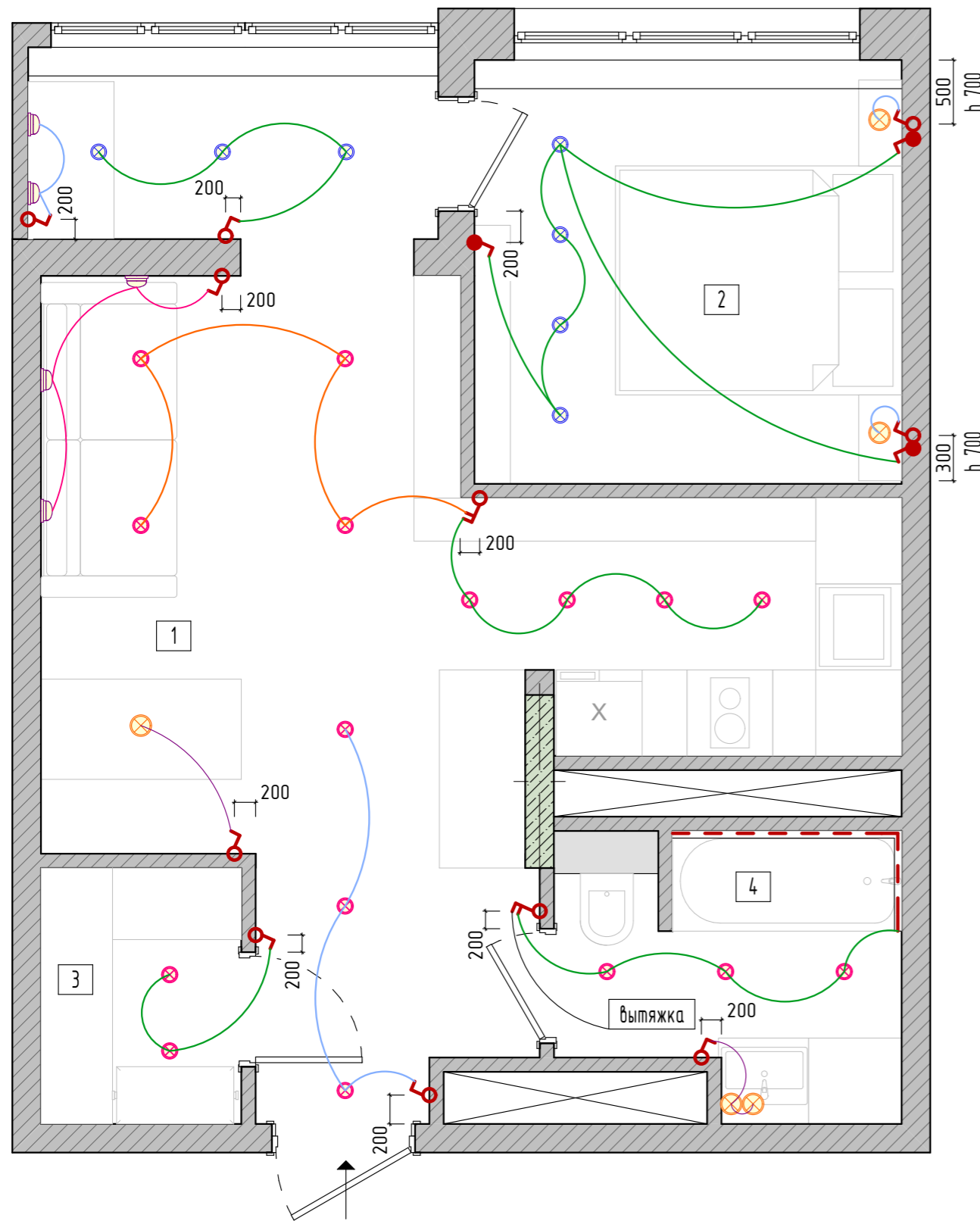

\*При расположении выключателей и розеток в зоне облицовочной плитки, предусмотреть установку подрозетников заподлицо с плиткой

### Примечание:

- все выключатели находятся на высоте 900 мм от уровня чистого пола, за исключением тех, у которых указана высота
- подсветка кухонных шкафов, мебели и полок поставляется вместе мебельной фирмой производителем
- все размеры в чертеже обозначены в мм

План расположения выключателей

Дизайнер: Авдеева Д.Н.

М 1:40





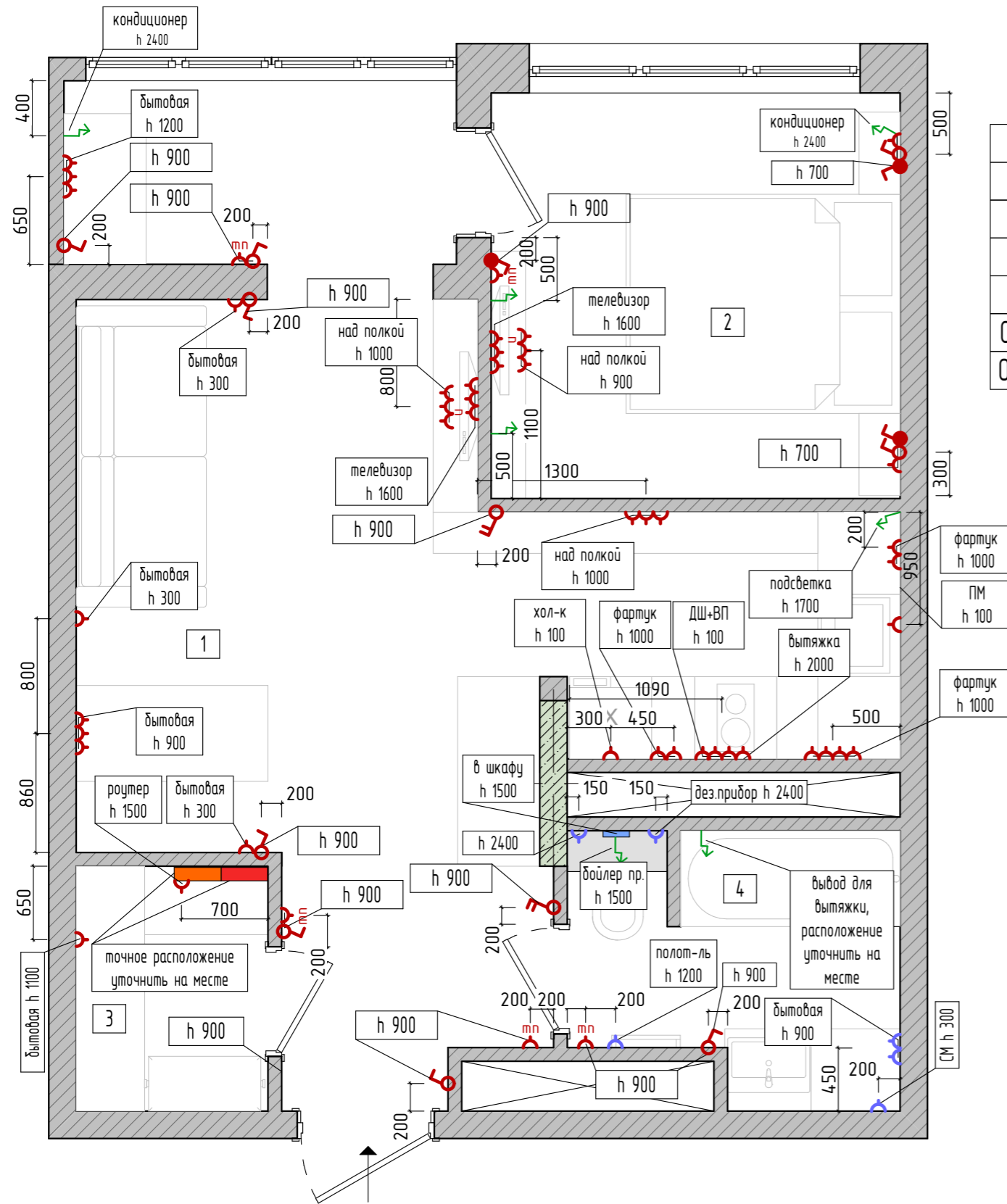







Л 12



## Экспликация помещений

№	Помещение	Площадь, м <sup>2</sup>
1	Прихожая/Гостиная/Кухня	25,10
2	Спальня	8,84
3	Гардеробная комната	2,56
4	СУ	4,43
Общая площадь (до перепланировки)		40,94
Общая площадь (после перепланировки)		40,93

-  - Розетка влагостойкая одинарная - 6 шт
-  - Розетка одинарная - 40 шт
-  - Терморегулятор теплого пола - 5 шт
-  - Интернет-розетка - 2 шт
-  - Проходной выключатель 1но-клавишный - 3 шт
-  - Выключатель 1но-клавишный - 9 шт
-  - Выключатель 2х-клавишный - 2 шт
-  - Щит электрический - 1 шт
-  - Интернет роутер - 1 шт
-  - Блок датчиков протечки - 1 шт
-  - Электрический вывод 220В - 7 шт

План расположения розеток

Дизайнер: Авдеева Д.Н.

М 1:40



Л 13

## Примечание:

- подводы выполнить скрыто
- размеры и высотные отметки выводов в кухне согласовать с производителем мебели

## Рекомендации по прокладке кабелей:

Маршруты кабелей и проводов прокладывают не по кратчайшему пути, а только строго по вертикальным или горизонтальным направлениям. При этом:

- горизонтальные трассы удаляют на 5~10 см от поверхности карнизов, балок и на 15~20 см от плинтуса и пола
- вертикальные маршруты отходят от углов стен или откосов дверей и окон не ближе 10 см
- если возникает вероятность соприкосновения проводов и кабелей с металлическими строительными конструкциями, то их следует избегать
- при близком расположении трубопроводов горячего водоснабжения или отопления необходимо применять теплозащитную оболочку кабелей и проводов, использовать термозащитное покрытие
- необходимо обеспечивать удаление электрических магистралей от газовых и других горючих веществ не менее чем на 40 см
- когда возникает необходимость параллельной прокладки нескольких кабелей, то их монтируют не сплошным потоком, а на удалении от 3 мм
- жилы у проводов заземления используют только целыми без дополнительных соединений. РЕ проводники прокладывают отдельной шиной от электроприбора до квартирного щитка, а подключение его к розеткам осуществляется ответвлением или через шину РЕ.
- в местах вывода кабеля, оставить не менее 50 см кабеля свободного
- для ТВ использовать телевизионный кабель
- для Internet использовать интернет кабель UTP 4\*2\*0.51 или аналогичный
- провод в распаечных коробках соединять методом пайки или лаг
- после прокладки кабелей электриком, обязательно необходимо сделать исполнительные схемы прокладки, сделать фотофиксацию и передать заказчику

## Примечание:

- все выводы и розетки, которые находятся на мебели уточняются и учитываются компанией производителем мебели
- выводы для кондиционера уточняются на месте в зависимости от выбранной модели
- выводы для настенных светильников отмечены на плане расположения светильников
- наличие/отсутствие пожарной сигнализации определить на месте

Примечание по плану расположения розеток

Дизайнер: Авдеева Д.Н.

М 1:40



Л 14

## Экспликация помещений

№	Помещение	Площадь, м <sup>2</sup>
1	Прихожая/Гостиная/Кухня	25,10
2	Спальня	8,84
3	Гардеробная комната	2,56
4	СУ	4,43
Общая площадь (до перепланировки)		40,94
Общая площадь (после перепланировки)		40,93

ДВ-1 - Дверь входная глухая распашная (1000), h 2000

ДВ-2 - Дверь межкомнатная, распашная, с замком (700), h 2000

ДВ-3 - Дверь межкомнатная, распашная с зеркалом со стороны коридора (700), h 2000

ДВ-4 - Дверь межкомнатная, распашная (800), h 2000

ПР-1 - Проем с доборами и наличниками (1211), h 2421

### Примечания:

- размеры уточняются на месте замерщиками компании производителя дверей
- размеры дверных проемов и толщину перегородок уточнить после черновых работ
- точное количество комплектующих дверей определяется замерщиком компании производителя дверей
- монтаж и установка дверей производится монтажниками от компании производителя дверей
- оконные откосы выровнять и выкрасить в цвет стен
- подоконники заменить
- двери скрытого монтажа устанавливаются на этапе черновых работ

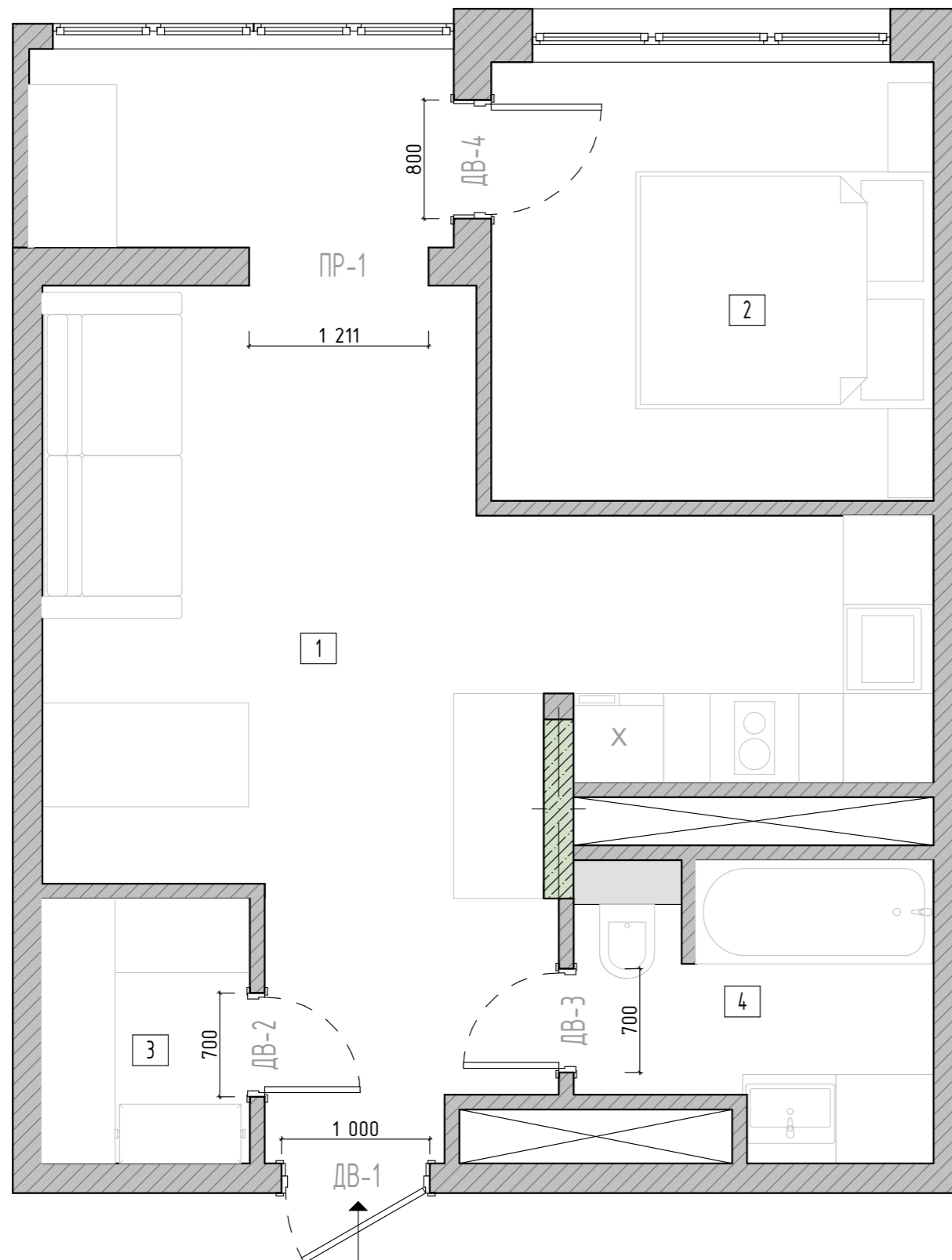

План расположения, открывания дверей, оформление окон

Дизайнер: Авдеева Д.Н.

М 1:40



Л 15



## Экспликация помещений

№	Помещение	Площадь, м <sup>2</sup>
1	Прихожая/Гостиная/Кухня	25,10
2	Спальня	8,84
3	Гардеробная комната	2,56
4	СУ	4,43
Общая площадь (до перепланировки)		40,94
Общая площадь (после перепланировки)		40,93

 - Радиатор настенный - 2 шт

### Примечания:

- в спальне радиатор остается существующий
- в гостиной сместить радиатор влево
- точное расположение уточнить на месте

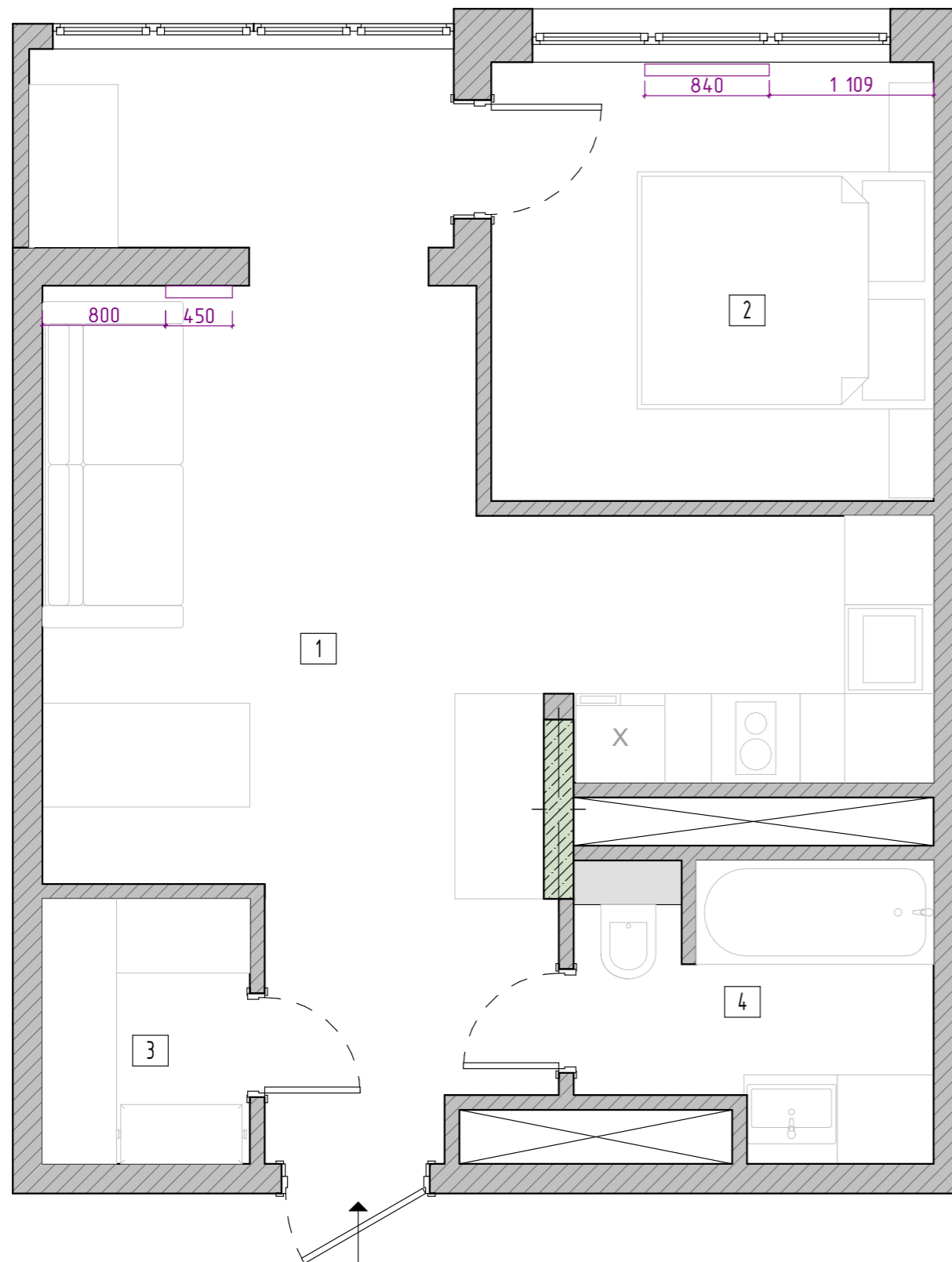

План расположения радиаторов

Дизайнер: Авдеева Д.Н.

М 1:40



Л 16

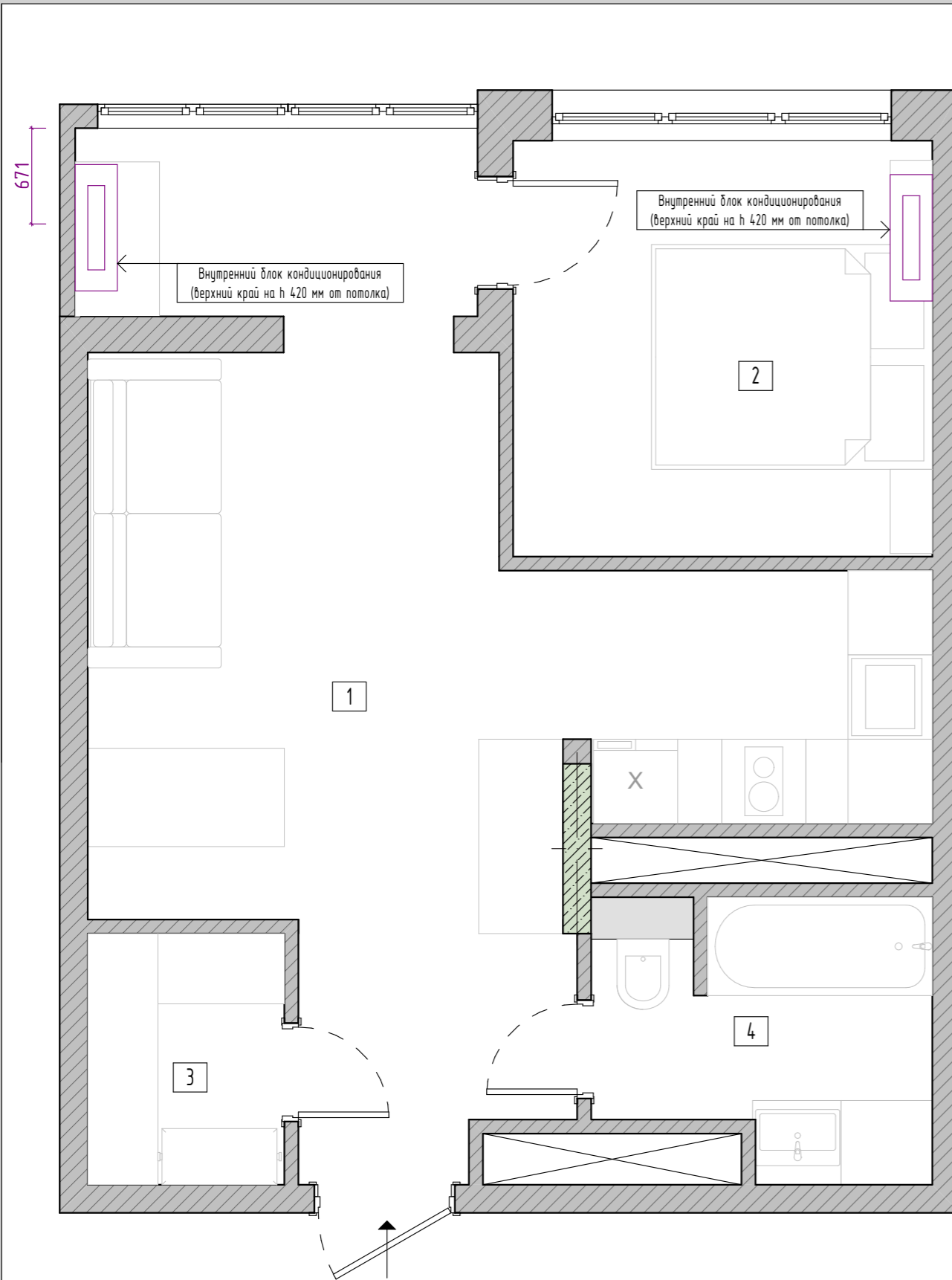

## Экспликация помещений

№	Помещение	Площадь, м <sup>2</sup>
1	Прихожая/Гостиная/Кухня	25,10
2	Спальня	8,84
3	Гардеробная комната	2,56
4	СУ	4,43
Общая площадь (до перепланировки)		40,94
Общая площадь (после перепланировки)		40,93

 - Внутренний блок кондиционирования - 2 шт

### Примечания:

- модель кондиционера выбирает заказчик
- точное расположение определяется на месте в зависимости от выбранной модели
- вывод 220V отмечен на плане электрики
- выводы на внешние блоки кондиционирования обговариваются на месте

План кондиционирования

Дизайнер: Авдеева Д.Н.

М 1:40



Л 17

## Экспликация помещений

№	Помещение	Площадь, м <sup>2</sup>
1	Прихожая/Гостиная/Кухня	25,10
2	Спальня	8,84
3	Гардеробная комната	2,56
4	СУ	4,43
Общая площадь (до перепланировки)		40,94
Общая площадь (после перепланировки)		40,93

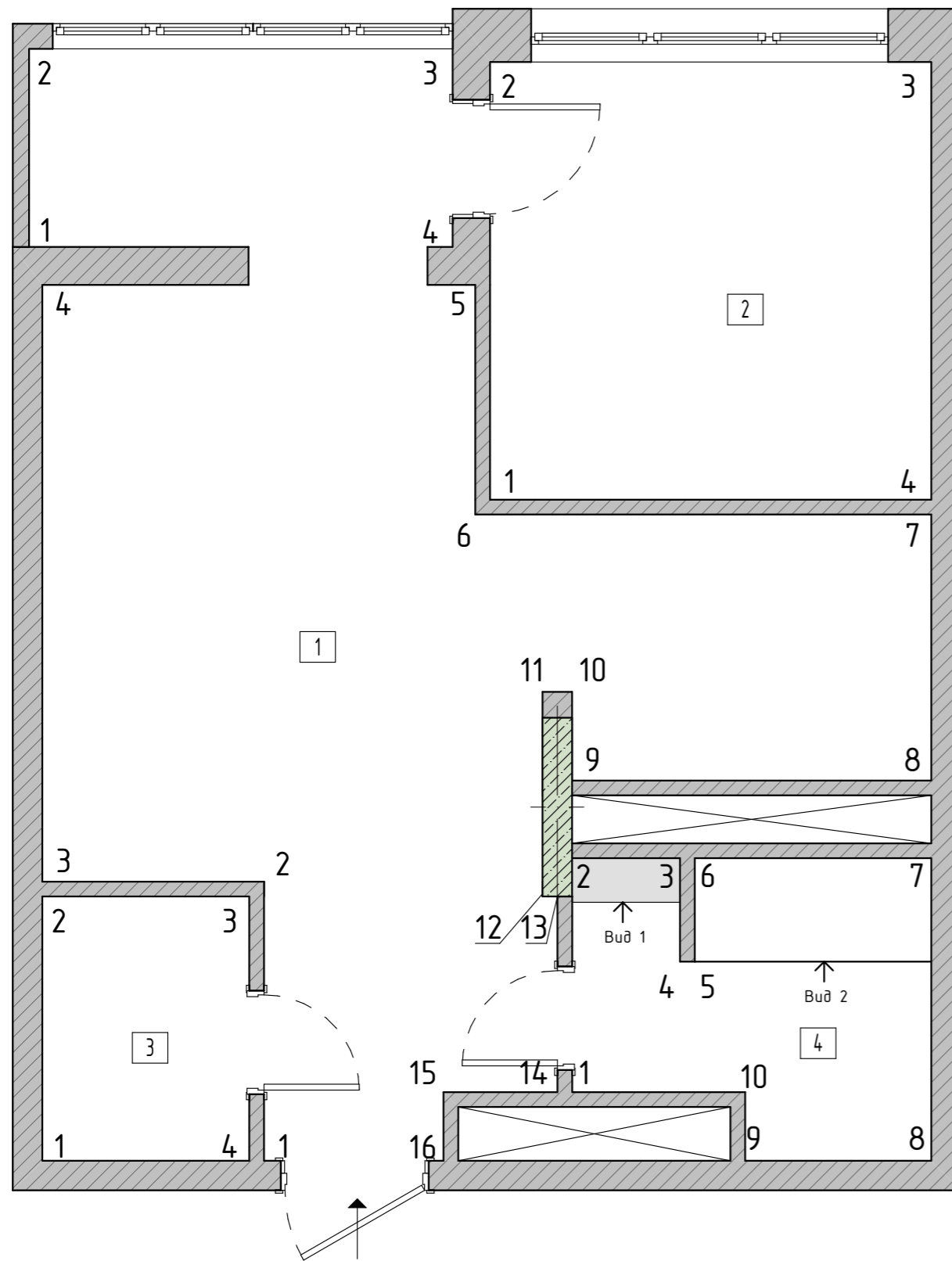

План разверток стен

Дизайнер: Авдеева Д.Н.

М 1:40



Л 18

## Прихожая/Гостиная/Кухня

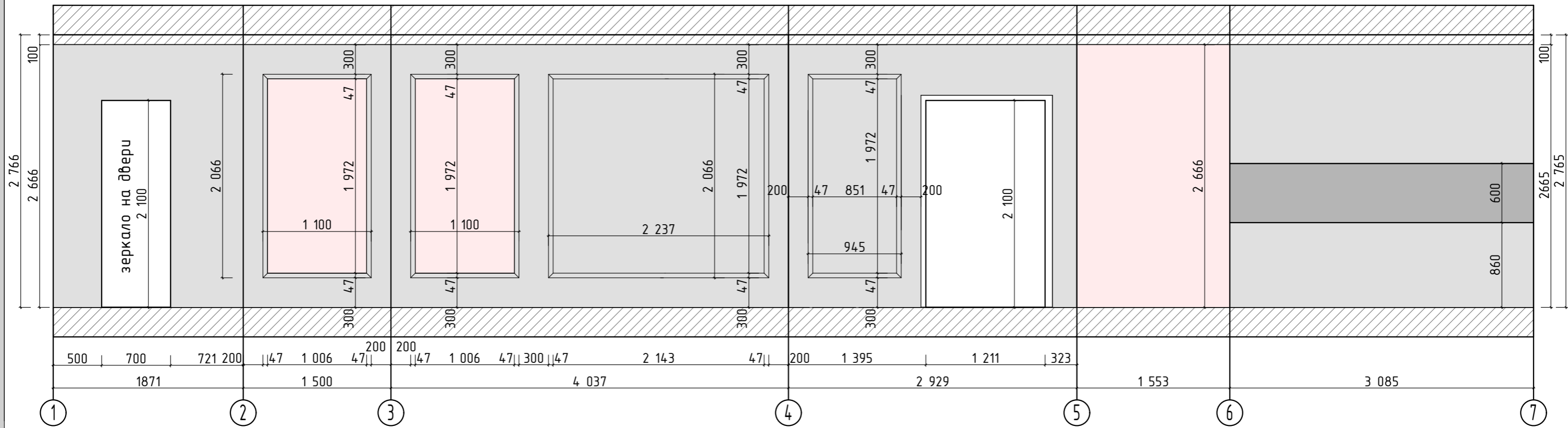

Развертки по стенам с указанием отделочных материалов. Прихожая/Гостиная/Кухня



Дизайнер: Авдеева Д.Н.

М 1:40

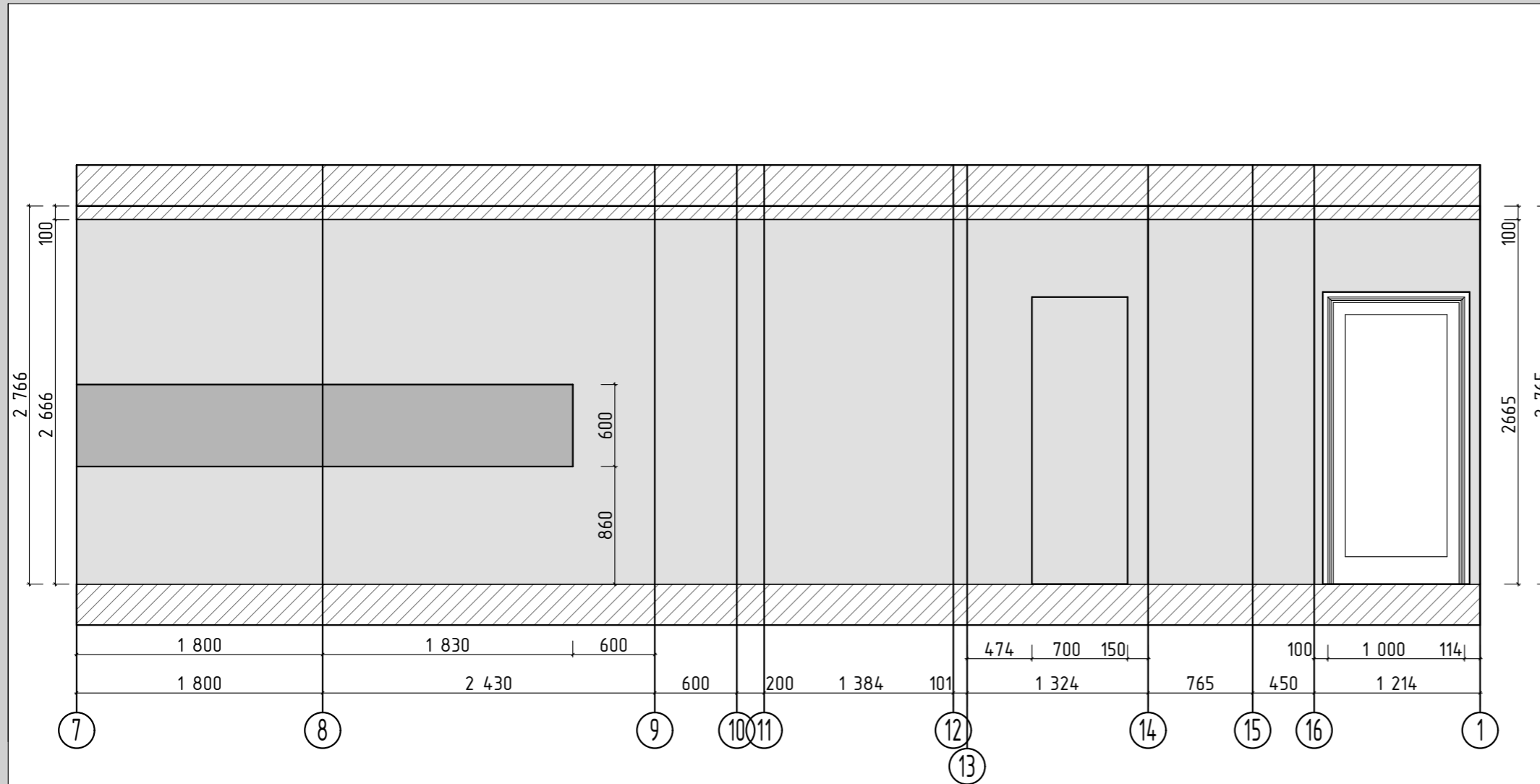

Л 19

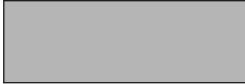

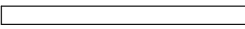
-  - Искусственный камень -  $S = 4,1 \text{ м}^2$
-  - Обои-фреска -  $S = 8,1 \text{ м}^2$
-  - Краска Dulux Neutral 39 40YY 73/028 -  $S = 50 \text{ м}^2$
-  - Orac Decor PX144 Select  $\varnothing 200 \times \text{в } 4,7 \times \text{ш } 0,8 \text{ см}$  - 24 м.п.

Примечание:

- количество материала указано без учета запаса (минимальный запас 10%)
- все размеры обязательно необходимо уточнить после черновых работ
- перед заказом отделочных материалов необходимо брать пробные выкрасы и образцы, и только после этого покупать основное количество отделочного материала!
- все материалы уточняются вживую
- количество краски указано с учетом покрытия в 1 слой

## Спальня

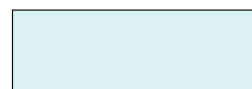
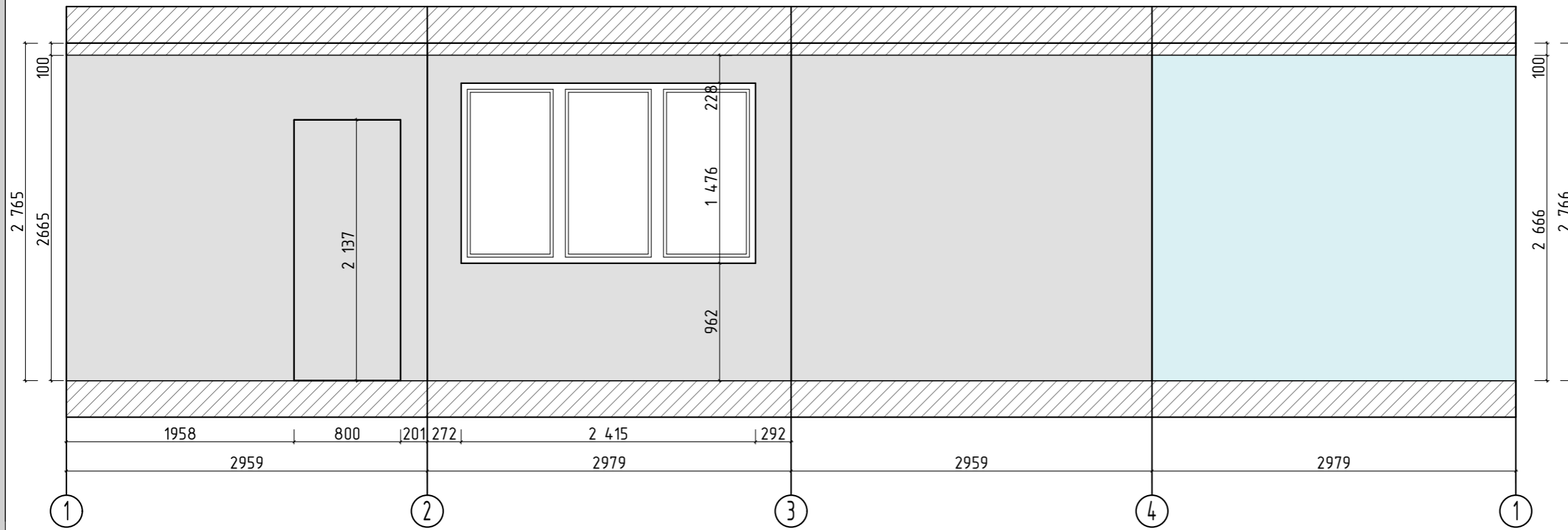

- Обои-фреска -  $S = 8 \text{ м}^2$



- Краска Dulux Neutral 42 50YY 63/041 -  $S = 21 \text{ м}^2$

### Примечание:

- количество материала указано без учета запаса (минимальный запас 10%)
- все размеры обязательно необходимо уточнить после черновых работ
- перед заказом отделочных материалов необходимо брать пробные выкрасы и образцы, и только после этого покупать основное количество отделочного материала!
- все материалы уточняются вживую
- количество краски указано с учетом покрытия в 1 слой

Развертки по стенам с указанием отделочных материалов. Спальня

Дизайнер: Авдеева Д.Н.

М 1:40



Л 21

## Гардеробная комната

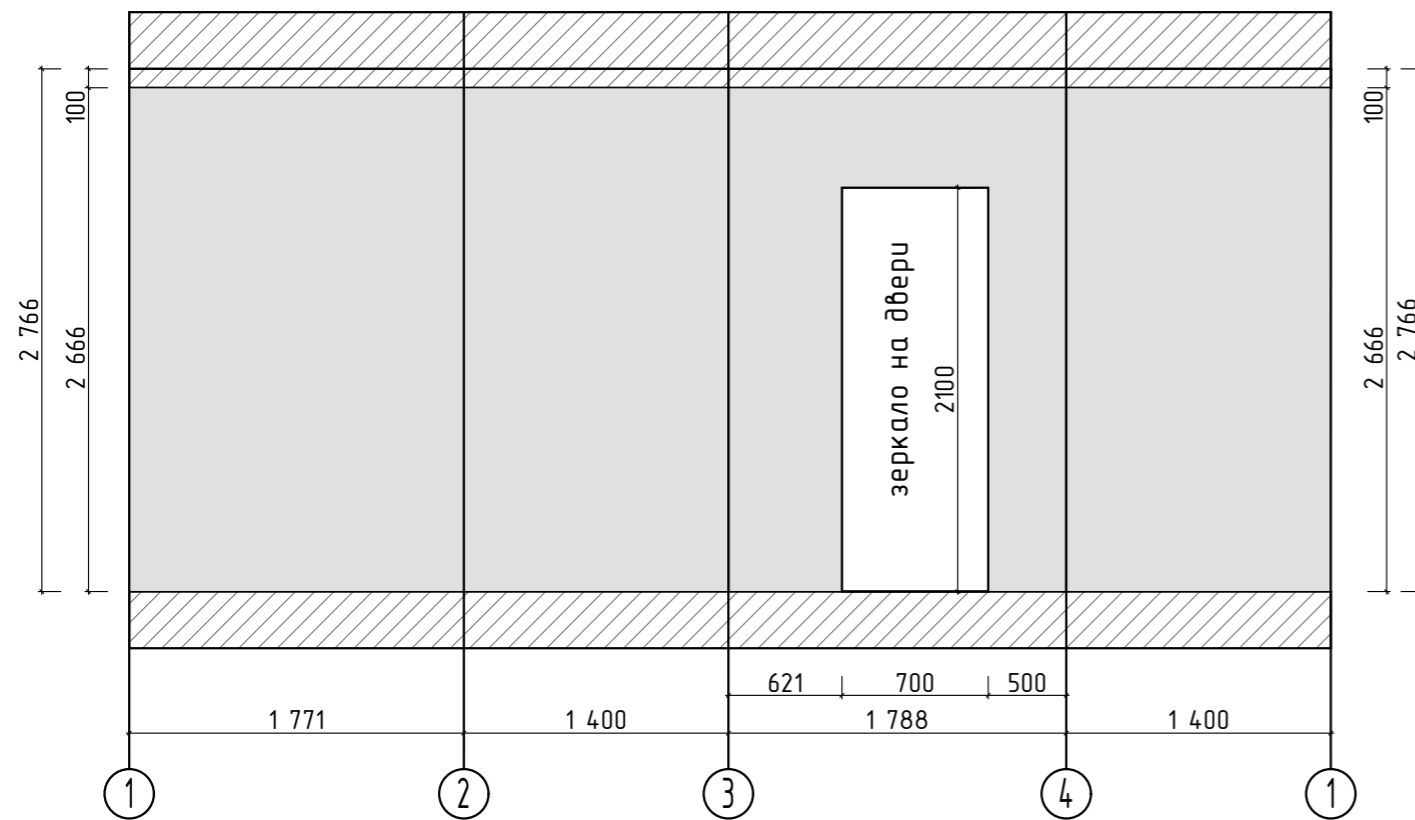





 - Краска Dulux Neutral 39 40YY 73/028 - S = 16 м<sup>2</sup>

### Примечание:

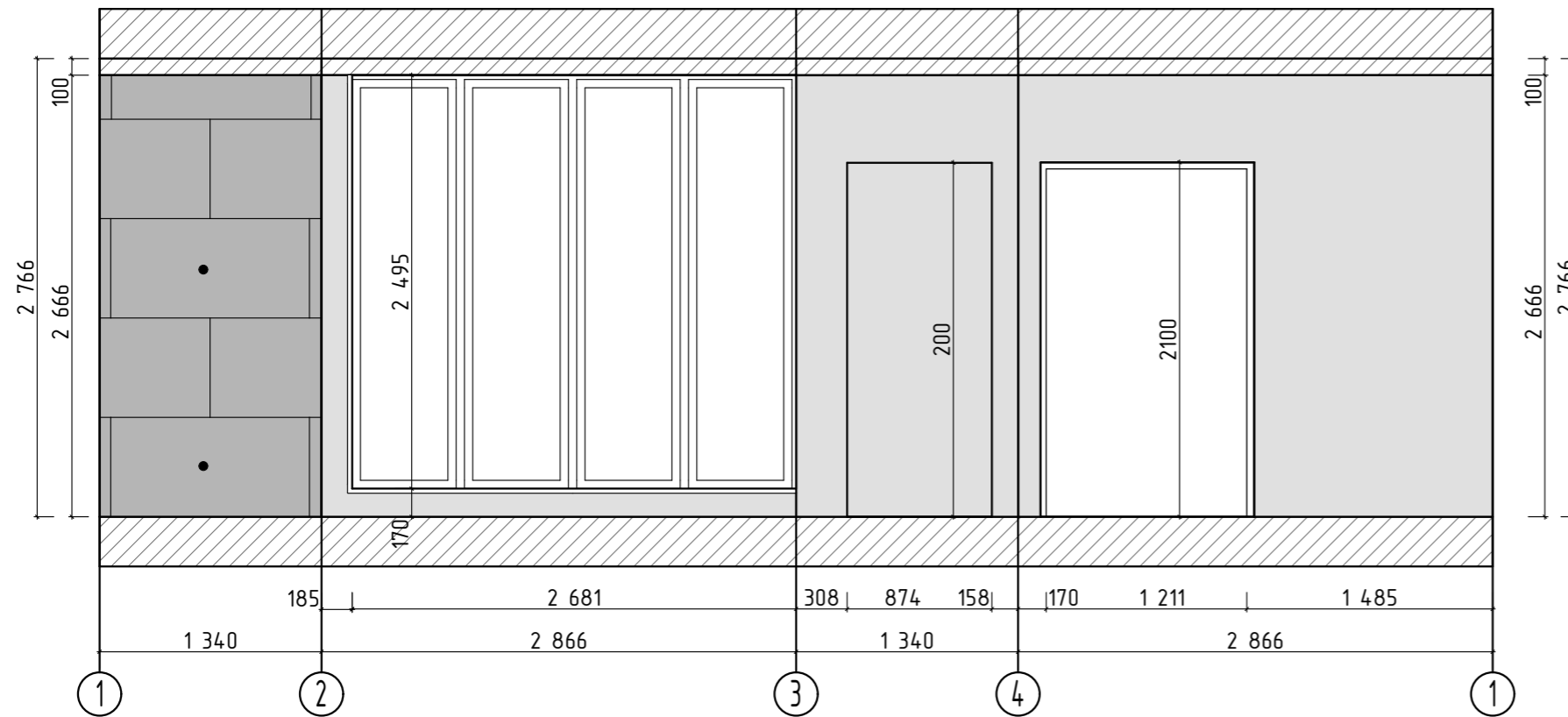
- количество материала указано без учета запаса (минимальный запас 10%)
- все размеры обязательно необходимо уточнить после черновых работ
- перед заказом отделочных материалов необходимо брать пробные выкрасы и образцы, и только после этого покупать основное количество отделочного материала!
- все материалы уточняются вживую
- количество краски указано с учетом покрытия в 1 слой

## Лоджия



-  - Краска Dulux Neutral 39 40YY 73/028 - S = 10 м<sup>2</sup>
-  - Керамогранит Abstract Silver lap 60\*120 - S = 3,6 м<sup>2</sup>
-  - Цельная плитка

### Примечание:

- количество материала указано без учета запаса (минимальный запас 10%)
- все размеры обязательно необходимо уточнить после черновых работ
- перед заказом отделочных материалов необходимо брать пробные выкрасы и образцы, и только после этого покупать основное количество отделочного материала!
- все материалы уточняются вживую
- количество краски указано с учетом покрытия в 1 слой

Развертки по стенам с указанием отделочных материалов. Лоджия

Дизайнер: Авдеева Д.Н.

М 1:40



Л 23



СЧ

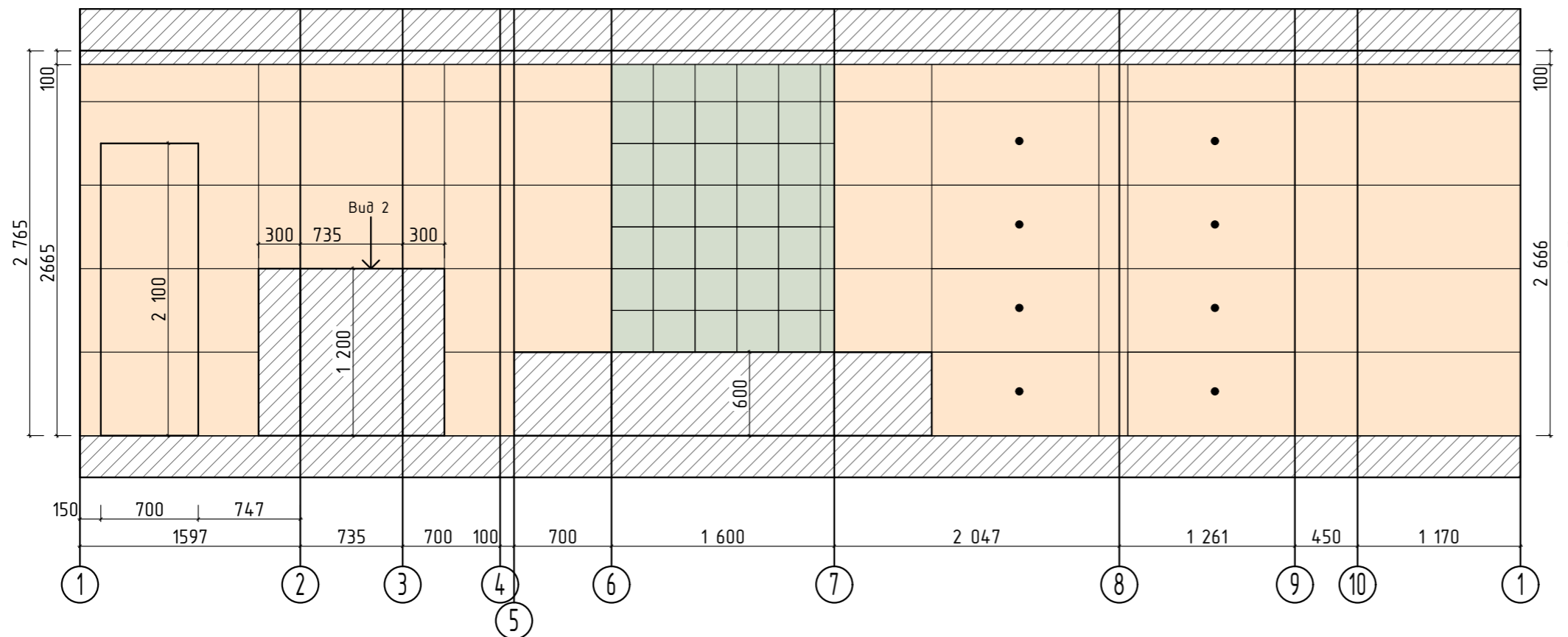

Вид 1

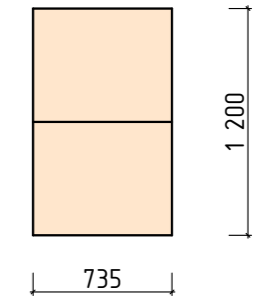

Вид 2

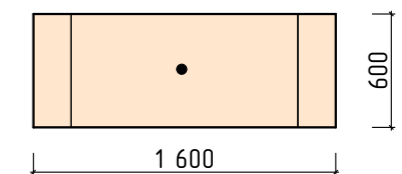

Вид 3

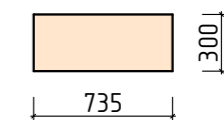

- Плитка Empire Calacatta Diamond 60\*120 Lapp - S = 23 м<sup>2</sup>



- Мозаика Empire Calacatta Diamond Mosaic 30\*30 - S = 3,5 м<sup>2</sup>



- Цельная плитка

Примечание:

- количество материала указано без учета запаса (минимальный запас 10%)
- все размеры обязательно необходимо уточнить после черновых работ
- перед заказом отделочных материалов необходимо брать пробные выкрасы и образцы, и только после этого покупать основное количество отделочного материала!
- все материалы уточняются вживую
- количество краски указано с учетом покрытия в 1 слой



3d визуализация. Прихожая/Гостиная/Кухня

Дизайнер: Авдеева Д.Н.

М 1:40



Л 25



3d визуализация. Прихожая/Гостиная/Кухня

Дизайнер: Авдеева Д.Н.

М 1:40



Л 26



3d визуализация. Прихожая/Гостиная/Кухня



Дизайнер: Авдеева Д.Н.

М 1:40



Л 27



3d визуализация. Прихожая/Гостиная/Кухня



Дизайнер: Авдеева Д.Н.

М 1:40



Л 28



3d визуализация. Спальня

Дизайнер: Авдеева Д.Н.

М 1:40



Л 29



3d визуализация. Спальня

Дизайнер: Авдеева Д.Н.

М 1:40



Л 30



3d визуализация. Спальня



Дизайнер: Авдеева Д.Н.

М 1:40



Л 31





3d визуализация. Гардеробная комната



Дизайнер: Авдеева Д.Н.

М 1:40



Л 32



3d визуализация. СУ

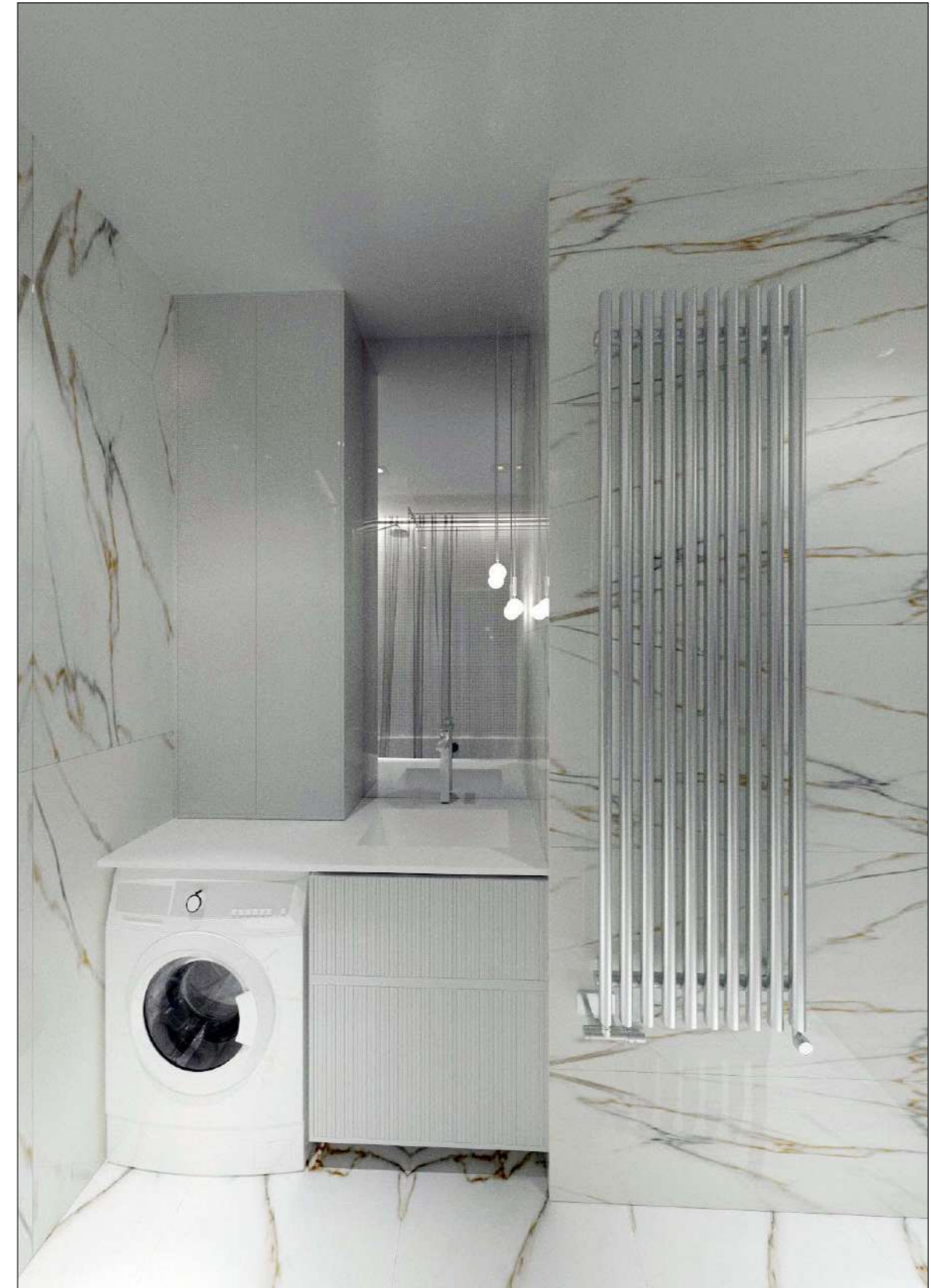

Дизайнер: Авдеева Д.Н.

М 1:40



Л 33



3d визуализация. СУ



Дизайнер: Авдеева Д.Н.

М 1:40





Л 34

Спецификация отделочных материалов		Спецификация отделочных материалов	
Наименование	Кол-во	Наименование	Кол-во
Стены		Пол	
Огас Decor PX144 Select ø 200 x в 4,7 x ш 0,8 см	24 м.п.	Керамогранит EMPIRE CALACATTA DIAMOND 80x80 Lapp	3,1 м <sup>2</sup>
Керамогранит Abstract Silver lap 60*120	3,6 м <sup>2</sup>	Керамогранит Abstract Silver lap 60*120	36,8 м <sup>2</sup>
Краска Dulux Neutral 39 40YY 73/028	76 м <sup>2</sup>	Спецификация отделочных материалов	
Искусственный камень	4,1 м <sup>2</sup>	Наименование	Кол-во
Обои-фреска в гостиную	8,1 м <sup>2</sup>	Потолок	
Обои-фреска в спальню	8 м <sup>2</sup>	Потолок натяжной белый, матовый, h = 100 мм	39,1 м <sup>2</sup>
Краска Dulux Neutral 42 50YY 63/041	21 м <sup>2</sup>		
Плитка Empire Calacatta Diamond 60*120 Lapp	23 м <sup>2</sup>		
Мозаика Empire Calacatta Diamond Mosaic 30*30	3,5 м <sup>2</sup>		
Спецификация отделочных материалов		Дизайнер: Авдеева Д.Н.	М 1:40
			
			Л 35

Спецификация электрооборудования		Спецификация светильников	
Наименование	Кол-во, шт	Наименование	Кол-во, шт
Розетка 220V влагозащитная одинарная	6	Подвесной светильник MOD102PL-L42B	1
Розетка 220V одинарная	40	Настенный светильник ODEON LIGHT 35935WL MURALIA	3
Регулятор теплого пола	5	Встраиваемый светильник декоративный ЭРА KL92-1 WH MR16/GU5.3 белый	16
Интернет - розетка	2	Накладной поворотный светильник Novotech 370397 PIPE 70*100мм GU10	7
Щит электрический	1	Настенный светильник Eurosvet 200931 Italo	2
Блок датчиков протечки	1	Светильник подвесные цилиндры IT Laser Bubbles	2
Интернет роутер	1	Светодиодная RGB лента	1,3 м.п.
Выключатель 1-но клавишный	9	Подвесной светильник Technical P039PL-5W4K-10-B	2
Выключатель 2-х клавишный	2		
Выключатель 1-но клавишный проходной	3		
Рамка 1 пост	17		
Рамка 2 пост	8		
Рамка 3 пост	10		
Рамка 4 пост	1		

\*Рамки пересчитать на месте, после уточнения всей электрики  
 \*Рекомендации по дизайну: Werkel: Серия: Snabb basic белый



Спецификация светильников и электрооборудования	Дизайнер: Авдеева Д.Н.	М 1:40	 ремонт INVITE дизайн	Л 36
---	------------------------	--------	--	------

# Дизайн-проект интерьера

Спецификация мебели		Спецификация дверей	
Наименование	Кол-во, шт	Наименование	Кол-во
Диван (выбран) 1ML.1MR	1	Межкомнатная дверь скрытого монтажа, с замком (700)	1
Обеденный Стол МАРВАНИ	1		
Обеденный стул Emery Barrelback Slope с подлокотниками с обивкой из кожи	4	Межкомнатная дверь скрытого монтажа (700)	1
Кухонный гарнитур: индивидуальный заказ	1	Межкомнатная дверь скрытого монтажа (800)	1
Шкаф: индивидуальный заказ	1		
Гардеробная: индивидуальный заказ	1		
Мебель в су: индивидуальный заказ	4		
Столик на лоджии: индивидуальный заказ	1		
Стул LoftDesigne 3995 model	1		
Мебель в спальне: индивидуальный заказ	1		
Спецификация сантехники			
Наименование	Кол-во, шт		
Azario Grado 0046 подвесной, 490*370*360 мм	1		
Кнопка смыва Geberit Delta 51 115.105.46.1 хром матовый	1		
27394002 Душевая система с переключ. для наст. монтажа New Tempesta 200	1		
Акриловая прямоугольная ванна LINE 160*70 без каркаса, без панели	1		
Зеркало: индивидуальное заказ	1		
Тумба с раковиной под стиральную машину AQWELLA Forma 115 см левая	1		
Смеситель Hansgrohe Logis 71091000 для раковины	1		
Полотенцесушитель электрический Grota Corsa 180x1200 без крючков	1		
Спецификация мебели, сантехники, дверей		Дизайнер: Авдеева Д.Н.	М 1:40
			
			Л 37